FOLHA DO MOTORISTA

25 anos

JORNAL DO TAXISTA

O Nosso Jornal

Jornalista Responsável
Salomão Pereira da Silva

Edição Rio
Distribuição gratuita

Redação: Rio de Janeiro - Rua Santana, 73 S/loja 206 - CEP 20230-260 - Tel.: (021) 2252-6071 Tel/Fax: 2242-8550 e-mail:folhadomotorista@uol.com.br

ANO XXV • Nº 753 • Circulação: de 23/11 a 14 de dezembro de 2015 • Tiragem: 45 mil exemplares www.jornaldotaxista.com.br / www.folhadomotorista.com.br

Taxistas vão às ruas contra a liberação da carona remunerada

Fotos: Cláudio Rangel

Centenas de taxistas realizaram carreata no dia 11 de novembro pelas ruas do Centro do Rio de Janeiro. O objetivo foi chamar mais uma vez a atenção das autoridades contra o transporte irregular de passageiros. O movimento foi promovido através das redes sociais, e contou com a participação de motoristas da Região Metropolitana. **Pág. 02**

TAXISTA RECEBE DUAS TAXAS NO ANO

Apesar da aferição dos taxímetros de 2015 ter terminado, taxistas do Rio de Janeiro estão recebendo novas guias de cobrança do Instituto de Pesos e Medidas (Ipem-RJ). Um motorista, que não quis se identificar, teve seu taxímetro aferido dentro do prazo e, mesmo assim, recebeu uma nova cobrança. **Pág. 12**

Quer vender ou comprar?

Fale conosco:
folhadomotorista@uol.com.br
Ligue (21) 2252-6071
(21) 2242-8550
e solicite uma
visita em sua empresa.

GNC
Assistência 24 horas apenas
R$ 0,75
AO DIA
Pág. 14

Detran inicia processo para suspender 988 CNH de motoristas com mais de 20 pontos

O Detran-RJ publicou uma relação com 988 condutores notificados sobre a abertura de processo para suspensão do direito de dirigir por já terem acumulado 20 pontos ou mais em multas de trânsito e por infrações puníveis com a proibição de direção. **Pág. 04**

Taxistas vão às ruas contra a liberação da carona remunerada

O Rio de Janeiro foi tomado por taxistas em carreata contra meditas protetoras dos "piratas"

Foto: Cláudio Rangel

Centenas de taxistas realizaram carreata no dia 11 de novembro pelas ruas do Centro do Rio de Janeiro. O objetivo foi chamar mais uma vez a atenção das autoridades contra o transporte irregular de passageiros. Foi um movimento promovido através das redes sociais e contou com a participação de motoristas da Região Metropolitana.

Os taxistas partiram de vários pontos da cidade desde o final da madrugada. A concentração ocorreu em frente ao Centro Administrativo da prefeitura, na Cidade Nova.

Outro alvo dos protestos é o projeto do senador Ricardo Ferraço que pretende legalizar o transporte privado individual por meio de aplicativos. Para o parlamentar, seu projeto visa criar uma igualdade.

Marcos Bezerra, presidente do Conselho Regional dos Taxistas, disse que a principal reivindicação da categoria é a realização de ações contra ao transporte irregular de passageiros:

"Nós precisamos que as autoridades ouçam a categoria. O que estão fazendo no Senado é uma desregulamentação de uma profissão hoje regulamentada. A segunda é contra a liminar que libera os carros irregulares de transportar passageiros. Vamos pedir ao governador e à Procuradoria do Estado que entre com mais energia para cassar esta liminar e impedir o transporte clandestino no Rio de Janeiro", disse.

O presidente do Sindicato dos Taxistas do Rio de Janeiro também esteve presente e reforçou as críticas contra o projeto do Senado.

Assaltante de taxistas é preso depois de denúncias

Ele roubava motoristas em Vila Isabel e Grajaú

Quinze vítimas reconheceram Júlio Cesar da Silva Andrade. Ele é acusado de roubar taxistas nos bairros de Vila Isabel e Grajaú. Foi detido por policiais da 11ª DP (Rocinha) e 20ª DP (Vila Isabel) em ação conjunta no final de outubro.

Júlio tem três mandados de prisão preventiva pelos crimes de roubo qualificado. Ele também é investigado por ter relações com o tráfico de drogas na comunidade da Rocinha. Sua prisão ocorreu no Morro dos Macacos, com o apoio da Coordenadoria de Policia Pacificadora (CPP) e a UPP Macacos, que ajudaram no fornecimento de dados de inteligência para a ação.

OS PASSAGEIROS ESTÃO CADA VEZ MAIS EXIGENTES.

Ainda bem que a Chevrolet tem os melhores carros da praça.

O MELHOR NEGÓCIO DO ANO!

COBALT LS 1.4 2015

R$ 29.500

com isenção de IPI e ICMS

- MAIOR ESPAÇO INTERNO.
- MAIOR PORTA-MALAS DA CATEGORIA, COM 563 L E ABERTURA ELÉTRICA.
- MOTOR ECONÔMICO 1.4 DE 100 CV.
- FREIOS ABS COM EBD.

TRANSMISSÃO AUTOMÁTICA DE 6 VELOCIDADES

SPIN LT 1.8 2016

R$ 39.990

com isenção de IPI e ICMS

- MAIOR PORTA-MALAS DA CATEGORIA.
- FREIOS ABS COM EBD.
- AIRBAG DUPLO FRONTAL.

WWW.CHEVROLET.COM.BR

FIND NEW ROADS

Todos juntos fazem um trânsito melhor.

CHEVROLET

Promoção válida para: Cobalt LS 1.4 (conf. R7L) ano/modelo 2015/2015, pintura Amarelo Java, com preço público de R$ 44.990,00 e valor promocional de R$ 44.990,00 – R$ 15.490,00 (isenção de IPI e ICMS concedida pelo Governo e desconto da montadora) = R$ 29.500,00, para taxistas que possuam a isenção de impostos. Spin LT 1.8 automático (conf. R9C) ano/modelo 2015/2016, pinturas Branco Summit, Azul Macaw e Amarelo Java, com preço público de R$ 62.890,00 e valor promocional de R$ 62.890,00 – R$ 22.900,00 (isenção de IPI e ICMS concedida pelo Governo e desconto da montadora) = R$ 39.990,00, para taxistas que possuam a isenção de impostos. Os descontos acima anunciados foram calculados para vendas diretas a taxistas com base na tabela de preço público vigente nesta data. A tabela de preço público está sujeita a alterações a qualquer momento, sem aviso prévio. O faturamento só será realizado diretamente no CPF do taxista, mediante apresentação da documentação completa e regular exigida pela legislação vigente (autorizações de isenção de IPI e ICMS) e montadora (documentos pessoais, alvará de táxi e comprovante de endereço). Os descontos mencionados não são cumulativos com qualquer outro tipo de condição e/ou promoção especial anunciados. Por se tratar de venda direta, o proprietário deverá respeitar as regras de permanência mínima com o veículo, não podendo ser transferido a terceiro pelo prazo informado no momento de seu faturamento. Faturamento sujeito a disponibilidade em estoque. Esta promoção é válida para faturamento até 30/11/2015. Consulte condições especiais de financiamento na Chevrolet Serviços Financeiros. Imagens relativas às versões de veículos disponíveis na data de envio deste material (23/11/2015). Os veículos Chevrolet estão em conformidade com o Programa de Controle da Poluição do Ar por Veículos Automotores (Proconve). Preserve a vida. Use o cinto de segurança. www.chevrolet.com.br - SAC: 0800 702 4200.

EDITORIAL

Critérios de qualidade no táxi

De acordo com o dicionário, a palavra "qualidade" significa propriedade que determina a essência ou a natureza de um ser ou coisa. Deste modo, todas as coisas tem determinada qualidade. Trata-se de uma definição bastante genérica e que dá margem a muitas observações. A generalidade é tamanha que o uso deste conceito em julgamentos de qualquer natureza nunca será exato, como o que pretendem fazer com o sistema de transporte de passageiros.

O que é qualidade no serviço de táxi? O serviço foi criado para ser um meio rápido e eficiente de levar um passageiro de um ponto a outro em veículos de passeio. Este deve ser o parâmetro a ser utilizado por quem se coloca na posição de julgar o serviço. Pois bem. Uma decisão judicial considera que o sistema de táxi do Rio de Janeiro não tem "qualidade", sem especificar qual seria esta qualidade ausente e abre espaço para que veículos e profissionais sem o devido controle do Poder Público, conhecidos na praça como "piratas", exerçam livremente uma atividade regulamentada e que deveria ser controlada com mais "qualidade" pelo poder público.

Onde está a falta de qualidade? No conforto dos carros? Presenciamos, ao longo dos últimos anos, uma evolução da frota. O Poder municipal, no Rio de Janeiro, por exemplo, exige carros novos à disposição dos passageiros. Este pode ser um critério positivo e específico de qualidade do serviço. Os modelos disponíveis na praça são os mais modernos. Além disso, para continuar na praça os taxistas têm que manter os carros em bom estado, e novos. Esta é uma exigência do Poder Público. E o veículo novo passa a ser um critério de qualidade, um critério objetivo.

E o tratamento do motorista ao passageiro? Desde a regulamentação da profissão do taxista, o Poder Público exige formação a todos aqueles que ingressam na atividade. Em São Paulo, esta regra é antiga. Agora, está implantada no município do Rio e em outras cidades fluminenses. A tendência é que a qualidade do serviço prestado seja cada vez mais evidenciada.

Outra forma de definição de parâmetro de qualidade é a comparação de um serviço com outro oferecido. Mesmo assim, podemos cair no risco de deixar de considerar culturas diferentes. Se compararmos o serviço de táxi do Rio de Janeiro com os tradicionais cabs londrinos, certamente veremos diferenças bem grandes. O Rio não conta com limusines amarelinhas ou pretas. Mas este veículo não é comum nas ruas brasileiras, exceto para um público muito seleto, e que não utiliza amarelinhos ou executivos. Outro fator a considerar é a qualidade de nossas vias públicas. Antes de adquirir um veículo que vai ser usado 24 horas diárias, que terá que percorrer 300 km ou mais por dia, em vias públicas em péssimo estado de conservação, o taxista tem que pensar bem se não quiser ter prejuízo. A qualidade de nossas vias públicas entrou no julgamento feito aos taxistas? Parece que não.

Juízes, desembargadores, ministros, o Poder Judiciário em geral, devem considerar estes e outros fatores ao definir se o serviço de táxi tem ou não qualidade. O exercício desta atividade depende de outros fatores, ocultados levianamente pelos lobistas que utilizam o poder econômico para desvirtuar o Poder Público.

EXPEDIENTE
FOLHA DO MOTORISTA/RIO

Editora Unida Brasileira Empresa Jornalística Ltda.
Rio de Janeiro: Rua Santana, 73 - sobreloja, 206 - CEP 20230-260
Periodicidade - Rio de Janeiro a cada 20 dias - **Tiragem** - 45 mil exemplares
E-mail:folhadomotorista@uol.com.br
• Tel.: (21) 2252-6071 •Fax: 2242-8550
Redator chefe: Cláudio Rangel - MTB RJ 16.981
Fotografia Colaboração - Cláudio Rangel
Matriz: (***Folha do Motorista/SP***) - R. Dr. Bacelar, 17
CEP: 040-26000 - Vila Clementino - São Paulo/SP
Periodicidade - Quinzenal - **Tiragem** - 63 mil exemplares
• Tel. (011) 5575-2653 • • Fax: (011) 5579-4387
E-mail:folhadomotorista@terra.com.br / Site: www.folhadomotorista.com.br
Fundador: Salomão P. da Silva
Colaboradora: Fabiana Cuba Rubio **-** MTB 43.378
Paginação Eletrônica: Alexandre da Conceição
Impressão: Taiga Gráfica Contato: (3693-8027)-(3658-1370)

Taxista desaparece durante o trabalho

Foto: Cláudio Rangel

Família procura profissional que sumiu depois de corrida

O taxista Geraldo Sotana, de 72 anos, desaparece após realizar corrida para dois passageiros em Echaporã, município de São Paulo. O desaparecimento ocorreu no dia 11 de novembro e a família encontrou os documentos dele no dia seguinte, na rodovia Miguel Jubran.

A família do taxista recebe ajuda de voluntários de Marília, município de São Paulo. Segundo relatos, Geraldo foi visto pela última vez após receber um chamado telefônico e nunca mais foi visto.

Irmão do taxista, Carlos Roberto Gomes, diz que Geraldo costuma fazer este tipo de viagem:

"Ele fazia várias vezes o trajeto entre Marília e Assis, mas em viagens programadas. Esta não foi programada", disse.

Detran inicia processo para suspender 988 CNH de motoristas com mais de 20 pontos

Condutores notificados terão que passar por curso de reciclagem

O Detran-RJ publicou uma relação com 988 condutores notificados sobre a abertura de processo para suspensão do direito de dirigir por já terem acumulado 20 pontos ou mais em multas de trânsito e por infrações puníveis com a proibição de direção. As punições incluem condução sob efeito de álcool ou drogas, motoqueiros sem capacete, participação em rachas, e excesso de velocidade em mais de 50% além do limite permitido na via.

Desses, 96 já estão suspensos e devem entregar suas carteiras de habilitação em dez dias. E, para reaver a CNH, eles devem se submeter a um curso de reciclagem de 30 horas e cumprir o tempo de suspensão determinado por lei. Caso contrário, sofrerão um processo para cassação da habilitação se forem flagrados dirigindo ilegalmente, como prevê o artigo 263 do Código de Trânsito Brasileiro. Esse flagrante pode ser feito por agentes de trânsito ou eletronicamente através do registro de multas cometidas após a perda do direito de dirigir.

A relação publicada no Diário Oficial também notifica 246 pessoas que devem apresentar suas defesas prévias ao Detran e outros 646 condutores que ainda podem recorrer às juntas administrativas de recursos e infrações num prazo de 30 dias contados desde a publicação.

(Fonte: Detran)

RIO PAIVA PNEUS

2 LOJAS
Rede Oficial de Revendedores
PIRELLI
Bonsucesso • Jacarepaguá

3X SEM JUROS*

TAXISTAS!

venha conferir as ofertas especiais de fim de ano que preparamos para vocês.

Qualidade em tudo que faz 1

ELE ESTÁ DE VOLTA
PIRELLI P6000 195/65/R15 R$ 274,00 ou 3x 91,40 — OFERTA ESPECIAL

R$ 288,00 ou 3x 96,00 — PIRELLI - P7 195/60/R15

R$ 368,00 ou 3x 122,70 — PIRELLI - P7 195/65/R15

R$ 364,00 ou 3x 121,30 — PIRELLI - P1 185/65/R15

a partir de R$ 298,00 ou 3x 99,40 — 205/70/R15 — OFERTA ESPECIAL

R$ 289,00 ou 3x 96,40 — PIRELLI 205/55/R16

R$ 278,00 ou 3x 92,70 — PIRELLI - P4 175/70/R14

* Promoção válida até **31/12/2015** ou enquanto durar o nosso estoque. Parcelamento no cartão de crédito.

Serviços
• Alinhamento • Balanceamento • Silenciosos • Baterias • Suspensão • Amortecedores • Molas originais • Freios • Desempeno de rodas

VISA MasterCard American Express REDE SHOP Hipercard BNDES Ticket Car MAXI FROTA

vendas@riopaiva.com.br
www.riopaiva.com.br

Av. Roma, 55 e 67 • Cep: 21041-060
Bonsucesso • Rio de Janeiro - RJ
Tel: 21 3977-2200

Est. do Tindiba, 1525 • Cep.: 22740-361
Pechincha • Jacarepaguá • Rio de Janeiro - RJ
Tel: 21 2423-7101

Chevrolet lança novo sistema multimídia para o Cobalt 2016

Novidade permite mais conectividade para motorista

Se os passageiros exigem mais tecnologia, o Cobalt é uma boa pedida. O modelo de 2016 conta com a segunda geração do sistema multimídia, o MyLink e chega às concessionárias até o fim deste ano como sedã nacional mais tecnológico do seu segmento.

De acordo com a montadora, a segunda geração do MyLink destaca-se não só pelo design mais moderno e intuitivo, mas também pelas novas funcionalidades, como os sistemas Android Auto, do Google, e CarPlay, da Apple.

Para o motorista, isto significa maior integração entre as funções do smartphone e do carro, já que o sistema permite a operação do telefone celular diretamente na tela da central multimídia do Chevrolet.

"Essa integração ocorre de forma mais simples e segura pois diversas funções podem também ser acionadas por comando de voz, o que ajuda o condutor a manter-se focado no trânsito e com as mãos no volante", explica William Bertagni, vice-presidente de engenharia da GM.

Com a nova tecnologia será possível, por exemplo, ditar e ouvir mensagens de texto por meio do sistema de áudio do veículo, obter itinerários, consultar condições de trânsito, fazer buscas de restaurantes e outros pontos de interesse e até mesmo acessar aplicativos, entre eles o WhatsApp e o Skype, de mensagens, e o Spotify, de músicas online.

Outra novidade da segunda geração do Mylink é o design mais moderno e intuitivo. A tela de sete polegadas ganha melhor resolução gráfica e tecnologia multi-touch. Similar à de smartphones, ela facilita e potencializa a navegação com os dedos e permite reorganizar os ícones da página inicial, por exemplo.

Por conseguir identificar telefones com o sistema operacional iOS e Android, o multimídia projeta menus com as interfaces próprias de cada um deles para a rápida familiarização do usuário.

Já as teclas de avançar e retroceder do multimídia foram deslocadas do visor para o painel externo do aparelho e o botão do volume passa a ser giratório, facilitando a operação. Várias funções ainda podem ser comandadas por teclas no volante multifuncional do Chevrolet Cobalt 2016.

O novo MyLink mantém o conceito três em um: com rádio AM/FM, entrada USB e Bluetooth, que permitem ao usuário reproduzir músicas, fotos e vídeos, além de poder fazer ligações telefônicas "hands free", utilizando o sistema de áudio do veículo. O equipamento ainda é compatível com câmera de ré.

Além disso, uma porta USB permite conectar agora por meio de um hub externo dois dispositivos USB e um iPod, por exemplo, enquanto até 10 celulares podem ser emparelhados com sistema Bluetooth, sendo que somente um celular pode ser conectado de cada vez.

A montadora explica que a primeira geração do MyLink foi lançada em 2012. e levou veículos da marca Chevrolet para um patamar inédito de conectividade no país. Atualmente a central multimídia está disponível para toda a nova linha de veículos, entre eles Onix, Prisma, Spin, Cruze, S10, Trailblazer, Tracker, Captiva e Camaro.

O MyLink já está presente em mais da metade das unidades vendidas pela Chevrolet no Brasil, o que demonstra o seu valor para o nosso cliente.

"Com a segunda geração do sistema multimídia, que estreia no Cobalt 2016, vamos continuar inovando e mantendo a liderança da marca em tecnologia, ampliando ainda mais as possibilidades de conectividade", afirma Santiago Chamorro, presidente da General Motors do Brasil.

O aparelho possui ainda um sistema de segurança eletrônico para impedir furtos – ele só funciona no veículo em que foi primeiramente instalado e não pode ser usado em outro automóvel.

A Chevrolet promete mais novidades para o Cobalt 2016. Muito bom para o taxista que precisa inovar para vencer a concorrência, muitas vezes desleal.

Campanha Novembro Azul alerta para os riscos de câncer de próstata

Detran-RJ participa do movimento com esclarecimentos para motoristas

O Detran-RJ entra na campanha de prevenção do câncer de Próstata e participa do Novembro Azul divulgando os métodos preventivos da doença. Em sua página na Internet, o Departamento publica esclarecimentos sobre o assunto.

O movimento intitulado Novembro Azul é uma campanha de conscientização sobre a importância do diagnóstico precoce da doença. Começou na Austrália, no dia 17 de novembro de 2003.

O Instituto Nacional do Câncer (Inca) informa que o câncer de próstata é o segundo tipo mais comum da doença entre os homens no país — perdendo apenas para o de pele — e o sexto no planeta, representando 10% do total de casos. Por atingir mais os homens acima de 65 anos, é considerado um mal de terceira idade. No entanto, o maior desafio é cultural: convencê-los da importância do exame preventivo, que ainda hoje é um tabu masculino.

Durante todo o mês, monumentos em todo o planeta têm a sua iluminação alterada para a cor azul durante o mês de novembro. No Rio de Janeiro, o Cristo Redentor, a Igreja da Penha e o Maracanã estão nessa lista.

Prevenção

Os médicos recomendam que a prevenção passe a ser feita a partir dos 45 anos se houver risco elevado para o surgimento do câncer, sobretudo quando existe histórico familiar. Se não, o homem deve ir ao urologista anualmente a partir dos 50 anos para realizar os exames de toque e de PSA — principais formas para detectar a doença precocemente, quando as chances de cura são maiores e os tratamentos, menos invasivos.

O exame de toque dura só dez segundos e visa a analisar a consistência e o tamanho da próstata e se existem lesões palpáveis através do reto. Aos mais receosos, a consulta ao urologista é uma boa oportunidade para tirar dúvidas e quebrar o preconceito em relação ao exame.

5% de desconto no seu seguro

vá de táxi

O aplicativo Vá de Táxi é mais um benefício da Porto Seguro para você. É grátis, seguro e fácil de usar.

Cadastre-se e baixe o app gratuitamente.

- Sem taxa de adesão ou mensalidade;
- 5% de desconto no Porto Seguro Táxi[1] aderindo ao Programa de Relacionamento Vá de Táxi;
- Pagamento diretamente na sua conta para transações feitas com cartão de crédito pelo aplicativo[2];
- Passageiros que pagarem com o Cartão de Crédito Porto Seguro têm 20% de desconto[3] na corrida, sem ônus para você[2].

VISA MasterCard

Saiba mais sobre o Vá de Táxi em www.portoseguro.com.br/vadetaxi.
contato@vadetaxi.com.br | 4003-2444

1-Consulte abrangência e regulamento do Programa de Relacionamento Vá de Táxi em www.portoseguro.com.br/regulamentovadetaxi. 2-Os valores das corridas pagas via aplicativo, com cartão de crédito, serão repassados diretamente para sua conta, em até 2 dias úteis, com desconto de 8,5% por transação.3-Válido até 31/12/2016. O desconto de 20% será concedido no ato, mediante pagamento com o Cartão de Crédito Porto Seguro via aplicativo Vá de Táxi, limitado a R$ 20,00 por transação e 5 corridas por mês, por CPF. Solicitação do cartão sujeita à análise de crédito. Consulte Condições Gerais no site www.cartaoportoseguro.com.br. Portoseg S.A. Crédito, Financiamento e Investimento. CNPJ: 04.862.600/0001-10. Porto Seguro CNPJ: 61.198.164/0001-60. Processo SUSEP: 15414.100233/2004-59. O registro deste plano na SUSEP não implica, por parte da Autarquia, incentivo ou recomendação à sua comercialização. Informações reduzidas. 333-PORTO (333-76786 – Grande São Paulo e Grande Rio de Janeiro) | 4004-PORTO (4004-76786 – capitais e grandes centros) | 0800 727 0800 (demais localidades) | 0800 727 2766 (SAC – cancelamento e reclamações) | 0800 727 8736 (atendimento exclusivo para deficientes auditivos) | Ouvidoria: 0800 727 1184.

Google play

PORTO SEGURO AUTO

Ab San Diego
ABOLIÇÃO

A NISSAN QUE MAIS VENDE NO BRASIL

PROMOÇÃO #VOUDETAXI!
MAS SÓ SE FOR DE VERSA.

Versa 1.6L SL	Preço público R$ 50.690,	Preço público com isenção R$ 38.785,67,	15% DESCONTO	PREÇO FINAL R$ 32.967,82
Versa 1.6L Unique	Preço público R$ 56.190,	Preço público com isenção R$ 42.994,02	15% DESCONTO	PREÇO FINAL R$ 36.544,92

NA NISSAN VOCÊ TRAZ O SEU CARRO PARA REVISÃO AOS SÁBADOS DAS 8H ÀS 13H E AINDA APROVEITA O SEU DIA ENQUANTO ELE FICA PRONTO.

Ab San Diego ABOLIÇÃO
ZONA NORTE • 3315-5555
Avenida Dom Hélder Câmara, 9.061 - Quintino
BARRA • 2432-2300
Av. das Américas, 7.250 (em frente ao Rio Design)
3 anos GARANTIA PARA TODA A LINHA

www.grupoab.com.br

Ofertas válidas somente para taxistas com isenções de impostos (IPI/ICMS), alvará/permissão regulamentado, dentro do prazo de validade. Condições válidas até 31/10/2015. Garantia de 3 anos ou 100.000 Km ou o que vencer primeiro para uso comercial, desde que com revisões e manutenções efetuadas na rede de concessionários Nissan. Consulte o manual de garantia para informações adicionais. Crédito sujeito a análise e aprovação de cadastro. Informações da Etiqueta Nacional de Conservação de Energia do veículo Nissan, categoria médio, modelo Nissan Versa, versão SL, motor 1.6 16V, transmissão M5. Combustível Etanol cidade 8.6l/km e estrada 10.20 l/km. Combustível Gasolina cidade 12.4 l/km e estrada 14.8 l/km. Valores medidos em condições padrão de laboratório (NBR-7024) e ajustados para simular condições mais comuns de utilização. O consumo poderá variar para mais ou para menos, dependendo das condições de uso, para mais informações acesse www.inmetro.gov.br e www.conpet.gov.br. Preços anunciados com pintura sólida. Garantia de 3 anos, sem limite de quilometragem para uso particular, 100 mil km para uso comercial, ou o que vencer primeiro, com revisões e manutenções efetuadas nas concessionárias Nissan, limitadas a defeitos de fabricação ou montagem de peças. Para obter mais informações, consulte o manual de garantia. Frete incluso. Imagens meramente ilustrativas. Acessórios não inclusos. Esses veículos estão em conformidade com o Proconve – Programa de Controle de Poluição do Ar por Veículos Automotores. Respeite os limites de velocidade.

MINISTÉRIO PÚBLICO DO TRABALHO E INSTITUTO NISSAN JUNTOS NO COMBATE AO TRABALHO INFANTIL.

Na cidade somos todos pedestres.

NISSAN Innovation that excites

Ab Mobara

A sua nova opção em Honda

TÁXI HONDA É NA AB MOBARA. QUALIDADE E CONFIANÇA.

Na AB Mobara você paga pouco pelo conforto, qualidade e segurança que só um Honda oferece.

NOVO CITY

- Motor 1.5 com 115 CV
- Câmbio manual ou automático CVT
- Corrente de comando
- Airbag duplo frontal
- Freios ABS
- Direção elétrica
- Vidros, travas e retrovisores elétricos
- Alarme
- **PORTA-MALAS COM 526 LITROS**

A partir de R$ **42.300,**

mobara.grupoab.com.br

HONDA
FREGUESIA ESTR. DO GABINAL, 1.177 3116-8999
BARRA AV. DAS AMÉRICAS, 7.807 AO LADO DO RIO DESIGN 2430-7777
NOVAS LOJAS
CAMPINHO - ESTR. INTENDENTE MAGALHÃES, 290 2196-9393
NOVA IGUAÇÚ - ROD. PRES. DUTRA, 13.280 - Posto 13 3216-9393

Ab Mobara ABOLIÇÃO A sua nova opção em Honda

REVISÃO PROGRAMADA. SUA REVISÃO EM ATÉ 60 MINUTOS. LIGUE E AGENDE.

/abmobara 99753-5701

Valores válidos para venda direta de fábrica, para taxista com carta de isenção.

RESPEITE OS LIMITES DE VELOCIDADE.

DISTRIBUIDOR AUTORIZADO
DE PEÇAS E ACESSÓRIOS
GENERAL MOTORS

+ de 60 anos no Mercado!

Energia Criativa

Motor parcial Original,
direto da fábrica para você!

O ESTOQUE
+ completo
DE PEÇAS GENUÍNAS GM

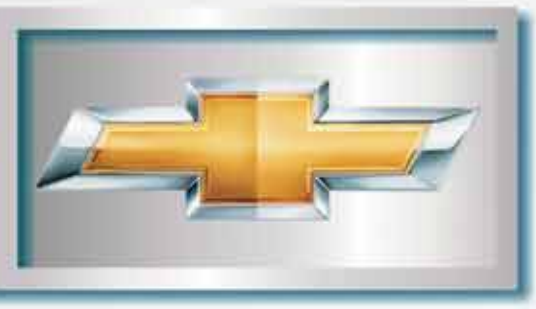

Ligue já!

Aqui voce encontra!

Aqui voce economiza!!!

Matriz (Centro- SP) - Tel: (11) 3352 8800
Filial 1 (Zona Leste-SP) - Tel: (11) 2020-6800
Filial 2 (ABC - SP) - Tel: (11) 4972-8800

www.acciolygm.com.br

Filial 3 (Londrina-PR) - Tel: (43) 3372-8800
Filial 4 (Maringa - PR) - Tel: (44) 3218-7800
Filial 5 (R.de Janeiro - RJ) - Tel: (21) 3266-5000

PARA DESCONTRAIR...

No meio da madrugada o ladrão invade a casa.
No escuro, ele ouve uma voz: "Jesus está te olhando!"
Apavorado, ele liga a lanterna e vê um papagaio. Aliviado, diz: "Seu besta, quase me matou de susto!
Seu nome é Jesus?"
O papagaio responde: "Não, meu nome é Judas!"
O ladrão começa a rir e fala: "Que imbecil colocaria o nome de Judas em um papagaio?"
O papagaio dá uma gargalhada e responde: "O mesmo que colocou o nome de Jesus no pit bull que está te olhando!".

Passatempo

CAÇA-PALAVRAS

www.coquetel.com.br © Revistas COQUETEL

Procure e marque, no diagrama de letras, as palavras em destaque no texto.

Campeões com a pelota nos pés

Conhecido por ser o **SEGUNDO** time dos **CARIOCAS**, o ~~**AMERICA**~~ Football Club foi fundado em 18 de setembro de 1904, no número 83 da Rua **PRAIA** Formosa, atualmente Rua Pedro Alves, no Cais do **PORTO** do Rio de Janeiro. O primeiro **UNIFORME** do America — sem acento, já que o clube adotou a grafia em **INGLÊS** para o seu nome — não era o tradicional **VERMELHO**. Em sua primeira **PARTIDA**, contra o **BANGU**, em agosto de 1905, o time entrou em campo com **CAMISAS** e meias pretas e **CALÇÕES** e **GRAVATAS** brancos. **AMILCAR** Teixeira Pinto fez o primeiro gol da **HISTÓRIA** do **CLUBE** na ocasião, porém não evitou a derrota por 6 a 1. A partir de 1908, a camisa **RUBRA** foi adotada por sugestão de Belford Duarte, **ZAGUEIRO** lendário do **FUTEBOL** brasileiro, conhecido por sua lealdade. Em 1913, o **DIABO** — figura que representa o time — conquistou o primeiro de seus sete **TÍTULOS** estaduais no Rio. Grandes **JOGADORES** já defenderam o America, como **ZAGALLO**, Djalma Dias, Edu, Luizinho Lemos e **ROMÁRIO**.

S	E	R	O	D	A	G	O	J	I	X
P	I	E	C	A	M	I	S	A	S	T
H	I	S	T	O	R	I	A	A	O	C
A	P	F	E	P	J	A	M	R	N	A
R	R	K	B	A	N	G	U	I	O	L
A	M	E	R	I	C	A	K	P	A	Ç
R	Y	N	B	F	Z	N	Z	E	S	Ô
B	U	B	S	E	L	G	N	I	G	E
U	W	I	N	T	I	T	U	L	O	S
R	X	O	R	I	E	U	G	A	Z	X
R	P	A	V	D	R	U	K	K	U	P
O	D	N	U	G	E	S	T	W	I	A
L	E	R	N	Z	I	M	S	O	I	R
L	C	A	I	A	R	P	K	R	P	T
A	O	X	F	B	E	J	E	A	A	I
G	I	N	O	K	S	E	A	C	S	D
A	A	U	R	I	A	P	E	L	F	A
Z	M	N	M	U	C	I	O	I	I	E
A	L	O	E	H	O	E	J	M	Z	O
F	K	I	A	O	I	U	I	A	O	F
U	R	D	B	O	R	J	O	I	G	P
T	J	R	B	E	A	U	J	O	O	O
E	K	O	E	H	C	F	G	R	A	O
B	S	M	H	V	E	A	T	A	R	E
O	A	A	S	E	A	O	A	Z	H	C
L	T	R	V	R	E	I	F	E	L	U
B	A	I	Y	M	O	Y	K	U	V	D
O	V	O	M	E	S	V	B	U	B	I
C	A	Z	R	L	U	E	Z	E	N	A
A	R	E	Q	H	Z	B	L	B	U	B
O	G	F	G	O	Y	E	Q	A	O	O

22

Solução

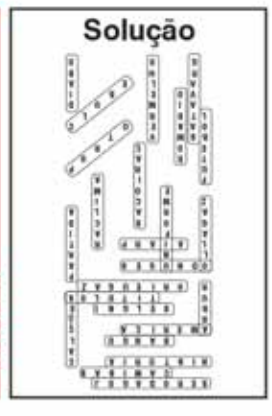

CULINÁRIA

Fatias crocantes com frutas

Oferecimento: Adria

Foto: Divulgação

Ingredientes

1 embalagem de biscoito Cream Cracker
1 embalagem de biscoito mousse de chocolate
2 colheres (sopa) de margarina
1 xícara (chá) de açúcar
2 gemas
1 ½ xícara (chá) de creme de leite
6 colheres (sopa) de chocolate em pó
1 xícara (chá) de cerejas ao marrasquino picadas
1 xícara (chá) de castanha-do-pará picada

Bata na batedeira a margarina com o açúcar até virar um creme. Sem parar de bater, mas em velocidade baixa, acrescente as gemas, o creme de leite e o chocolate em pó, um de cada vez, até obter uma mistura leve e fofa. Misture o creme de chocolate com as cerejas, a castanha-do-pará, os biscoitos picados, mexa e reserve.

Estenda uma folha de papel celofane e espalhe a mistura no centro. Enrole o doce dando um formato arredondado e comprido. Feche as pontas e leve ao freezer por cerca de 4 horas. No momento de servir, retire o papel celofane e corte em fatias de aproximadamente 1 centímetro.

Cortesia

Horóscopo

Por Antonio Vilelas

Informações:
(11) 97205-8178/ (13) 3019-6644
antoniovilelas@gmail.com
www.facebook.com/antonio.vilelas.1

ÁRIES
Mantenha o controle emocional, que facilitará seus progressos profissionais, suas relações e reações com precisão. Se auto-corrigir facilita encontrar soluções para elevar sua produtividade, como agir sem se impor demais. Procure o equilíbrio nos contatos.

LIBRA
Nesse momento há necessidade de agir em função de sua projeção profissional, não se preocupando demasiado com as emoções e sentimentos. Procure o equilíbrio e se estabilize pelo seu conhecimento espiritual, pois há mudanças em andamento.

TOURO
Faça o esforço que for necessário para transformar sua vida, pois o momento é de organização, correção e aprimoramento. Reflexão sobre atitudes com afetos e sobre sua forma de agir com seus recursos. Pode resgatar situações e idéias, desde que as coloque em prática.

ESCORPIÃO
Não fique tão preocupado alimentando pensamentos na tentativa de ter o controle do que não há condições de ter. Procure se expandir em suas atividades sociais e mantenha o critério na seleção de amizades, como nos acordos de pendências com parceiros.

GÊMEOS
Equacione suas pendências à luz da razão, levando em conta todo seu potencial, não se intimidando com as pressões normais e superáveis. Sua criatividade faz toda a diferença em contornar qualquer problema, podendo recorrer ao apoio dos parceiros.

SAGITÁRIO
Tem momentos em que uma revisão de suas atividades profissionais e relacionamentos são necessários. Mesmo que se sinta pressionado em seus conhecimentos e recursos, o melhor a fazer é livrar-se do que não agrega e dissipa seus esforços.

CÂNCER
Procure colocar em prática suas idéias e não se preocupe com questões de família. Deve focar os resultados profissionais para maior estabilidade. Manter sua estabilidade emocional irá lhe auxiliar muito em agir ou reagir com precisão a qualquer desafio.

CAPRICÓRNIO
Uma revisão de técnica e planos estratégicos deve ser feita, até para se tranqüilizar, não criando dificuldades e se harmonizando com apoio de parceiros. Toda transformação é difícil enquanto apegado, por isso solte e confie na vida, onde o tempo é o senhor.

LEÃO
A instabilidade emocional pode ocorrer, dificultando progressos pessoais e profissionais; as relações devem ser voltadas para o futuro. Evite pré supor qualquer coisa, pois sempre a expectativa não é confiável. Veja o que tem e faça o melhor dele.

AQUÁRIO
Servir antes de se servir, buscando se aprimorar de forma concreta e objetiva. Dê mais valor às relações, libertando-se de complexos e preconceitos. Confie nesse momento que, embora possa estar confuso, o resultado final será muito melhor do que espera.

VIRGEM
Sua criatividade passa por momentos de insegurança, que leva você a agir com maior cautela. Foque mais seus recursos e faça o melhor, logo verá o resultado. Mantenha-se alerta para aprimorar sua imagem e sua forma de se desenvolver na profissão.

PEIXES
Faça as coisas da sua forma, da sua maneira, usando de criatividade e não se deixando levar pelas influências positivas ou negativas de suas amizades. Mantenha a dedicação aos parceiros e liberte-se do que já não faz parte de suas necessidades e ou sonhos.

POINT 191
A LOJA DO ALEMÃO

COMPRAMOS O SEU **USADO** COM A **MELHOR** AVALIAÇÃO DO MERCADO

FINANCIAMENTO COM A MENOR TAXA DO **MERCADO**

VEÍCULOS COM MAIS DE **5 ANOS** É OBRIGATÓRIA A TROCA ATÉ A PRÓXIMA VISTORIA DA SMTR

TAXISTA NÃO FAÇA **NEGÓCIO** ANTES DE NOS **CONSULTAR**

QUALIDADE E CREDIBILIDADE

3296-6850

GRUPO ALEMÃO

Funcionamos de
2ª à 6ª: 08h às 18h / Sáb: 08h às 14h

SERVIÇOS
- PINTURA
- GNV • INSTALAÇÃO E MANUTENÇÃO
- DOCUMENTAÇÃO
- TAXÍMETRO INCLUSO NO FINANCIAMENTO
- ISENÇÃO DE IPI E ICMS
- COMPRA • VENDA • TROCA • FINANCIA
- DESPACHANTE NO LOCAL
- SEGURO TOTAL E DE TERCEIROS
- ACESSÓRIOS

R. Pe. Manuel da Nóbrega, 191
3296-6850

R. Pe. Manuel da Nóbrega, 1069
3273-4333 • 3282-9200

Crédito sujeito à aprovação da financeira. Reservamo-nos o direito de corrigir possíveis erros de digitação. Fotos meramente ilustrativas. Preços sujeitos a alterações sem aviso prévio de acordo com oscilaçao do mercado ou determinação da montadora.

Auto Taxímetros

Líder em vendas em toda América Latina.

GARANTIA DE 2 ANOS

VISA MasterCard

em 6x

Temos preço promocional para cooperativas!

Taxímetro com cartão de crédito e GPS enquadrado no novo decreto da prefeitura.

Atenção Taxista! Melhore seu atendimento. Não perca corrida.
Adquira já a sua máquina de cartão de crédito e débito - Patricio Tel.: 9721-46578

RUA PADRE MANOEL DA NÓBREGA, 626 • PIEDADE • 2594-1115 / 2289-1128

Ipem-RJ envia cobrança de taxa para taxista pela segunda vez no ano

Taxa de 2015 foi paga e motorista reclama da bitributação

Apesar da aferição dos taxímetros de 2015 ter terminado, Taxistas do Rio de Janeiro estão recebendo novas guias de cobrança pelo instituto de Pesos e Medidas (Ipem-RJ). Um motorista que não quis se identificar teve seu taxímetro aferido dentro do prazo, mesmo assim, recebeu uma nova cobrança para ser quitada em novembro deste ano.

A guia de pagamento no valor de R$ 37,50 se refere a uma taxa de 2014 que teria deixado de ser paga. Mas o taxista contesta:

"Fiz a aferição deste ano normalmente sem nenhuma exigência. Paguei a taxa devida. Se eu tivesse devendo meu táxi não passaria pela aferição. Estão me cobrando duas vezes pelo mesmo serviço", reclama o profissional.

A notificação de cobrança acrescenta que vai incluir o taxista na Dívida Ativa do município. Outras penalidades para o não pagamento são a inclusão no Cadastro de Créditos Não Quitados do Setor Público Federal (CADIN), inclusão na Dívida ativva do INMETRO e execução fiscal.

Outros taxistas receberam guias referente a anos anteriores. Todos passaram pela aferição de 2015 como regulares e sem dívidas.

A Folha do Motorista ligou para o telefone de atendimento do setor de Cobrança do Ipem, bem como para a Direção. Ninguém atendeu.

Curso para taxista: Municípios da Região Metropolitana do Rio também exigem formação

Para facilitar, instituição de ensino oferece curso à distância

De volta à escola. Para cumprir determinação legal, taxistas retornam aos bancos escolares. A realização de curso de formação é exigência para quem deseja continuar na praça em 2016. E não só na capital fluminense. Municípios do Estado também exigem a formação para a categoria. Os taxistas cariocas cujo RATR terminam em 0 e 1 têm até o dia 31 de dezembro de 2015 para concluir o curso.

Uma das organizações educacionais credenciadas pela prefeitura do Rio de Janeiro. Os cursos devem atender à Resolução SMTR 2578, que tem como base a lei que regulamenta a profissão de taxista em todo o Brasil.

Para facilitar a vida do taxista, os cursos também podem ser feitos à distância. Basta ter um computador em casa. Além disso, esta modalidade é mais econômica.

Para continuar na praça, o motorista de táxi deverá apresentar o certificado de conclusão do curso emitido pela instituição credenciada pela Prefeitura.

As matérias obrigatórias são Direção Defensiva; Primeiros Socorros; Mecânica Básica e Elétrica Básica; Noções do Código Disciplinar Municipal e Noções Básicas de Informações Turísticas. O taxista também aprende como lidar com os diversos tipos de passageiro.

A Secretaria municipal de Transportes do Rio de Janeiro estabeleceu cronograma com base no dígito final do Registro do taxista. Abaixo, a tabela com os prazos máximos de conclusão do curso:

RATR terminados em:	Data Limite
0 e 1	31/12/2015
2 e 3	31/01/2016
4 e 5	29/02/2016
6 e 7	31/03/2016
8 e 9	30/04/2016

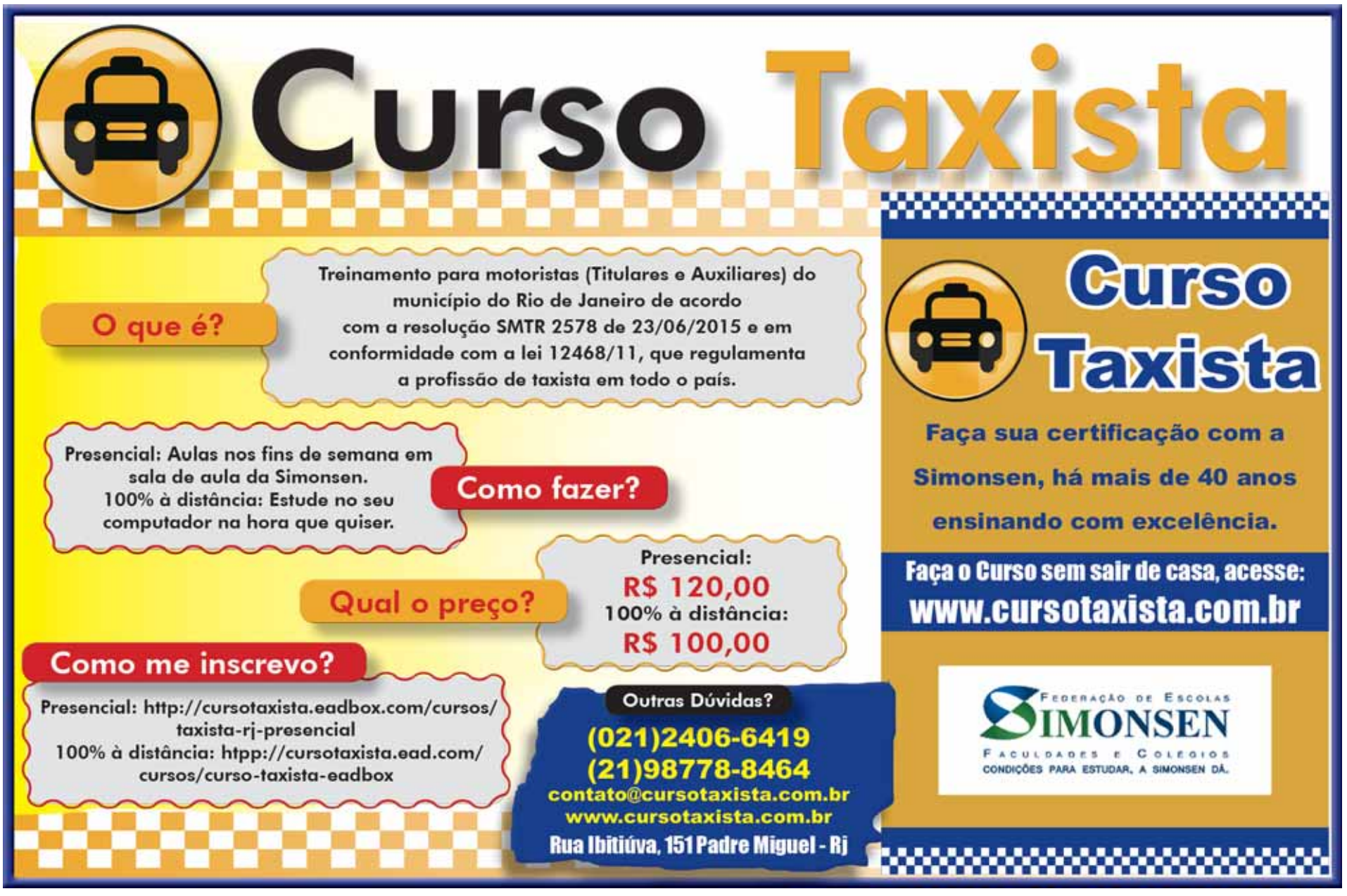

ASSISTÊNCIA 24 HORAS A MELHOR OPÇÃO PARA QUEM NÃO TEM SEGURO

Assistência 24 horas é a melhor forma de se prevenir, ter tranqüilidade e conforto caso o seu veiculo tenha alguma pane ou sofra um acidente. Para você que não tem seguro do seu veiculo por apenas R$ 0,75 centavos ao dia seu carro tem cobertura nacional para guincho, chaveiro 24 horas, pane seca, pane elétrica, pane mecânica e troca de pneus etc.

Não fique sem cobertura para o seu veiculo,mesmo quem não quer ou não pode contratar um seguro precisa se precaver contra surpresas indesejadas. Atualmente uma guinchada particular não sai por menos de R$ 150,00 reais isso nos grandes centros, em rodovias o valor sabe para R$ 250,00 chegando até a R$ 300,00 reais e o pior, você precisa desembolsar esse valor em dinheiro e na hora.

Contratando o serviço de guincho oferecido pela GNC Seguros, por apenas R$ 0,75 centavos ao dia você tem proteção durante os 365 dias do ano para qualquer tipo de pane que venha apresentar no veículo. Não deixe acontecer para tomar as providencias, tenha a assistência 24 horas da GNC Seguros.

Aceitamos táxis, veículos de passeio e utilitário sem a necessidade de vistoria prévia. Tudo isso com rapidez eficiência e qualidade em qualquer lugar do Pais. A GNC Seguros esta há mais de 10 anos no mercado de seguros e assistência 24 horas sempre oferecendo serviços de qualidade.

Venha para a GNC Seguros e comprove a rapidez, eficiência e o comprometimento de nosso atendimento.

Contratação do serviço de Assistência 24 horas pelo fone: (11) 5572-3000, whatsapp: (11) 96069-2455 Nextel 84*90814 ou em nosso site: www.gncseguros.com.br em até 12 vezes no cartão de credito.

NA GUANDU VOCÊ TAXISTA PERMISSIONÁRIO OU AUXILIAR, COMPRA SEU VEÍCULO PARTICULAR COM DESCONTO DE FÁBRICA.
NÃO PERCA ESSA OPORTUNIDADE EXCLUSIVA!
FATURAMENTO DIRETO DE FÁBRICA
GUANDU
O MELHOR NEGÓCIO
NA COMPRA - PÓS VENDA - REVENDA
Temos Veículos Prontos para Faturamento Imediato
2015/2016
2015
JETTA
O mais completo da categoria
VOYAGE 1.6
O melhor custo benefício
SPACEFOX 1.6
Completo com Direção Elétrica
3 anos Garantia Total em toda linha VW
FINANCIAMENTO PODENDO INCLUIR TUDO:
Veículo + Pintura + Permuta + GNV 5ª Geração
Veículos com Sistema EGAS equipados de fábrica
Descontos especiais para:
Táxi
Empresas em geral
PcD
Produtor Rural
Locadoras
Auto Escolas
Ambulâncias
Compramos seu Veículo Usado e Aguardamos a Chegada do Novo
Providenciamos Financiamento FAT
Em uma agência que seja mais próxima de você
BANCO DO BRASIL
LANDIRENZO
WHITE MARTINS
Consórcio dos Concessionários Volkswagen
PRESTAÇÕES A PARTIR DE R$ 300,00
Av. Santa Cruz, 1765 - Realengo – RJ
(Ao lado da Faculdade Castelo Branco)
Fábio: 7893-0102
Loja: 2122-9727
PROVIDENCIAMOS CARTAS DE ISENÇÃO IPI / ICMS

volkswagen#vale

vw.com.br/taxi

Maior produtividade com menor custo. Se você viu isso neste anúncio, ele é feito para você.

Voyage 1.6
Comfortline 2016

- Airbag e ABS
- Ar-condicionado
- Direção hidráulica
- Vidros elétricos dianteiros
- I-System com Eco Comfort
- Sistema de som com Bluetooth

À vista a partir de
R$ 31.889,
OU

Entrada de	Saldo em	Taxa de
R$18.655,	36x R$499,	1,35% a.m.

Ninguém conquista a praça sozinho. Por isso, vale ter um Volkswagen como parceiro. São carros com 3 anos de garantia total sem limite de quilometragem, atendimento especializado na maior Rede de Concessionárias do Brasil e excelente custo-benefício. Nobre taxista, Volkswagen Vendas Corporativas vale.

Volkswagen Vendas Corporativas.
Condições exclusivas para taxistas com isenção de impostos.

Das Auto.

TAXI CENTER

CONCESSIONÁRIAS PARTICIPANTES NO TÁXI CENTER

GUANDU - Av. Cesário de Melo, 3.709 2132-2800
REAL - Estrada Vicente de Carvalho, 1.017 2132-0088
RECREIO MARACANÃ - Av. Marechal Rondon, 507, 515, 519, 539, 571 2196-7000

CONSULTE DEMAIS CONDIÇÕES EM TODA A REDE VOLKSWAGEN.

VOLKSWAGEN FINANCIAL SERVICES
FINANCIAMENTOS. CONSÓRCIO. SEGUROS. MOBILIDADE.

Todos juntos fazem um trânsito melhor.

www.vw.com.br. Oferta válida até 30/11/2015 nas Concessionárias Volkswagen Autorizadas, para o seguinte modelo: Voyage 1.6 Comfortline, ano/modelo 2015/2016 (cód. 5U4FE4) à vista a partir de R$ 31.888,16 ou entrada de R$ 18.654,57 mais saldo financiado pelo Banco Volkswagen em 36 prestações mensais de R$ 499,00 com a primeira prestação com vencimento em até 30 dias, taxa de juros: 1,35% a.m. e 17,46% a.a. Total da operação: R$ 36.618,75. CET para esta operação: 23,20% a.a. Capitalização de juros mensal. IOF e cadastro inclusos no cálculo das prestações e no CET. Os custos de registro de contrato serão aplicados de acordo com o DETRAN de cada Estado ou autoridade estadual competente para realização do registro. A critério do cliente, no caso de inclusão dos custos de registro de contrato e demais despesas decorrentes deste no financiamento, os valores deverão compor o CET e serão informados ao cliente previamente à contratação. Ofertas válidas somente para taxistas, com isenção de impostos (IPI e ICMS), sendo imprescindível, para tanto, o porte do alvará de licença devidamente regulamentado e dentro do prazo de validade. Garantia de 3 anos para Linha Volkswagen 2015/2015 e 2015/2016 para defeitos de fabricação e montagem em componentes internos de motor e transmissão. Para mais informações, consulte uma Concessionária Volkswagen Autorizada. Crédito sujeito a aprovação. SAC: 0800 770 1926. Ouvidoria: 0800 701 2834. Acesso às pessoas com deficiência auditiva ou de fala: 0800 770 1935.

TEM MUITO TAXISTA SE DANDO BEM.

Toyota Etios.
Baixo consumo de combustível
e baixo custo de manutenção.
Amplo espaço interno
e porta-malas grandão.

Amplo porta-malas: 562 L

Interior espaçoso

Motor 1.5 16V Flex Supereconômico

TOYOTA
ETIOS

Respeite a sinalização de trânsito.

Preço a partir de R$ 33.942,83 (frete incluso), à vista em reais (R$), válido até 30/11/2015 e com estoque de 30 unidades para o veículo Etios X sedã, versão 1.5 16V Flex, ano/modelo 2014/2015, para taxistas com carta de isenção de IPI e carta de isenção de ICMS. Na categoria de veículos compactos e médios, o Etios 1.5 sedã (16V DOHC T-Flex) possui nota A no Programa Brasileiro de Etiquetagem entre os veículos com menor consumo de combustível da categoria em 2014. O veículo Etios 1.5 sedã apresentou o seguinte consumo – etanol/urbano: 8,4 km/l; gasolina/urbano: 11,9 km/l; etanol/estrada: 9,3 km/l; gasolina/estrada: 14 km/l. Valores de referência medidos em laboratório, conforme NBR 7024, com ciclos-padrão de condução e combustível podendo não corresponder ao consumo verificado com o uso do veículo, que depende das condições do trânsito, do combustível, do veículo e dos hábitos do motorista. Consulte sempre o manual do proprietário. Informações disponíveis no site do Inmetro: www.inmetro.gov.br. A Toyota oferece três anos de garantia de fábrica para toda a linha sem limite de quilometragem para uso particular, e três anos ou 100.000 km (prevalecendo o que ocorrer primeiro) para uso comercial. Consulte o livrete de garantia, o manual do proprietário ou o site www.toyota.com.br para mais informações. Itens e versões poderão não estar disponíveis no mercado brasileiro no momento da compra. Imagens do Etios X sedã, disponível nas cores Preto Rock, Cinza Jazz, Branco Bossa Nova, Branco Pérola, Vermelho Pop, Azul Techno e Prata Soul.

TOYOTA
Pensando mais longe

dentsu