FOLHA DO MOTORISTA

32 anos

O nosso Jornal

O JORNAL DO TAXISTA

Redação: São Paulo • Rua Dr. Bacelar, 47 - V. Clementino • CEP 04026-000 • (011) 5575-2653 • Fax: (011) 5579-4387 • e-mail redacao.sp@folhadomotorista.com.br
Redação: Rio de Janeiro • Rua Santana, 73 s/loja 206 • CEP 20230-260 • Tel. (021) 2252-6071 • Fax: 2242-8550 • e-mail redacao.rj@folhadomotorista.com.br

ANO XXX • Nº 758 • Circulação de 10 a 22 fevereiro de 2016 • Tiragem: 60 mil exemplares www.folhadomotorista.com.br

Regulamentação do aplicativo UBER só acontecerá na atividade do taxista

A Lei Municipal 16.345/2016 exige que os aplicativos que realizam atividade remunerada, inclusive o Uber, sejam regulamentados na atividade do taxista. "Toda lei que estiver vigente e sancionada pelo prefeito nós adotamos. O prazo para que os apps se regulamentem vai até o final de março. Em seguida iremos aplicar a lei", afirmou o diretor do DTP, Daniel Telles. **Pág. 07**

Foto: Fabiana Cuba

Ligue-Táxi e Vermelho e Branco serão homenageadas com "Salva de Prata"

Foto: Fabiana Cuba

A "Salva de Prata", a mais alta honraria concedida pela Câmara Municipal, será concedida às radiotáxis Ligue-Táxi e Vermelho e Branco por iniciativa do vereador Salomão Pereira. As cerimônias acontecerão em 22 e 29 de fevereiro, e os convites serão distribuídos pelas centrais. **Pág. 06**

Na compra do seu carro 0 km consulte nossos anunciantes

Eles valorizam sua atividade e têm sempre profissionais preparados para o faturamento do carro com isenção de IPI e ICMS. Para anunciar, fale conosco: anuncios@folhadomotorista.com.br
11 5575-2653. **Pág. 22**

DTP convoca os cinco mil sorteados do Táxi Preto

Foto: Fabiana Cuba

O Departamento de Transportes Públicos (DTP) iniciou a convocação dos 5 mil taxistas contemplados com alvarás da categoria Táxi Preto. Todos devem comparecer à sede do órgão até o dia 12 de fevereiro. **Pág. 10**

Incentivo à violência prejudica toda a categoria

Taxistas, incentivados por político e sindicalista, protagonizaram cenas de violência contra motoristas do aplicativo Uber. Como consequência o desembargador Fermino Magnani Filho da 5ª Vara, proibiu a fiscalização do DTP, prejudicando ainda mais os taxistas. **Pág. 07**

Carta de rendimento, inclusive para o Táxi Preto: procure a Coopetasp

Diversos serviços para facilitar a vida do taxista: atendimento jurídico, recursos de multas, comprovante de renda, isenção de IPI e ICMS, carta de lucro cessante. Ligue: (11) 2081-1015. **Pág. 18**

EMBREMARQUES
EMBREAGEM- SUSPENSÃO - FREIO
+ de 30 anos c/ o Taxista
EMBREAGEM INSTALADA
3X sem juros
Pág. 20

Garanta o seu patrimônio fazendo seguro
GNC
Procure a GNC, Gente Nossa Corretora de Seguros, e faça seu orçamento. A GNC é especializada em seguros para táxis.
Ligue: (11) 5572-3000.

TAXISTA
SUPER RÁDIO
VEREADOR SALOMÃO PEREIRA
Todas as segundas
FALANDO DE ASSUNTOS DO SEU INTERESSE NO PROGRAMA "SHOW DO FIGUEIREDO JR."

AMORTECEDORES
cofap
É NA PONTO BRANCO
MECÂNICA AUTOMOTIVA
Ligue e consulte-nos:
3865.7400
R. Major Paladino, 622 - Vila Leopoldina

VEREADOR SALOMÃO PEREIRA

A violência não resolverá o problema dos aplicativos

Os meios de comunicação têm publicado várias notícias sobre a violência entre os taxistas e os motoristas do aplicativo Uber. Taxistas estão sendo incentivados por políticos e sindicalistas a praticar atos que estão denegrindo a categoria, mas não é com agressão que vamos resolver o problema dos aplicativos irregulares.

Quando o Prefeito Fernando Haddad diz que irá regulamentar o aplicativo Uber terá que ser na atividade do taxista. Porque a Lei 16.345, que é de minha autoria com a coautoria de mais 44 vereadores, determina isso. Porém, há o período de 90 dias para a regulamentação da Portaria 111/2015, que obriga todos os aplicativos a se cadastrarem junto ao DTP, e somente após esse prazo serão aplicadas as penalidades da Lei 16.345. Com o silêncio fica mais fácil resolver o problema; o prefeito sancionou a lei dando poderes ao Departamento de Transportes Públicos (DTP), mas esse poder está sendo banido devido ao incentivo à violência.

Temos que tomar muito cuidado com a imagem da categoria, que está sendo desgastada nesses tristes episódios. Nem sempre quem está em um carro preto de luxo está trabalhando com o aplicativo Uber. Além disso, ofensas contra as autoridades e incitação a atos de justiça com as próprias mãos não decidirão nada. Iremos resolver essa questão democraticamente, com o cumprimento da lei.

Foto: Mário Sergio de Almeida

Nós já temos a Lei 16.345, que exige que os aplicativos trabalhem apenas com taxistas, e temos que aguardar o prazo de regulamentação. O diretor do DTP, Daniel Telles, me afirmou que irá cumprir a lei. Mas temos que esperar esse tempo.

Eu peço para os senhores um pouco de paciência, e por favor não entrem em jogos políticos. Confiem no meu trabalho como vereador, porque sei como agir em defesa da classe sem qualquer ato ilícito. Uma coisa todos podem ter certeza: eu vou defender os taxistas junto ao executivo, legislativo e judiciário. Mas jamais vou praticar atos violentos ou incentivar a violência entre a categoria.

APOIO JURÍDICO
WS ASSESSORIA JURÍDICA ESPECIALIZADA EM CAUSAS DOS TAXISTAS
ACIDENTES DE TRÂNSITO | TRABALHISTA | INVENTÁRIOS
VEÍCULO APREENDIDO | FAMÍLIA – DIVÓRCIO PENSÃO, ETC | DIREITO CRIMINAL
LUCROS CESSANTES INDENIZAÇÕES | CONTRATOS | MANDADO DE SEGURANÇA
REABILITAÇÃO DE ANTECEDENTES PARA CONSEGUIR ALVARÁ
ATENDEMOS TODO O ESTADO DE SÃO PAULO!!!!
LIGUE AGORA! CONSULTE SEM COMPROMISSO! Fone: 11-3438 8866 WhatsApp 11997504743

CONFIRA O NOVO SITE DO VEREADOR SALOMÃO PEREIRA PSDB
Conheça a sua atuação na Câmara Municipal de São Paulo
Projetos de leis, ofícios, fotos e vídeos.
www.salomaopereiravereador.com.br

MANDE O SEU WhatsApp PARA O VEREADOR Salomão
11 97304-5500

GRANLESTE
TAXA (1) 0,74% a.m. COM 20% DE ENTRADA
Parceria O VEÍCULO JÁ SAI DA CONCESSIONÁRIA COM INSTALAÇÃO DE GÁS. OSASGAS (4) PAGAMENTO EM ATÉ 9X. 1ª PARCELA PARA 30 DIAS.
(3) AGILIZAMOS O SEU FINANCIAMENTO
VÁRIOS MODELOS (2) A PRONTA-ENTREGA
Promoção válida até 29/02/2016 ou término do estoque. Crédito sujeito a aprovação. 1) Taxa 0,74%a.m. válida apenas na compra de um veículo Chevrolet 0km, financiado c/entr. mínima de 20% e saldo em até 60 meses, c/taxa 0,744%a.m. e 8,924%a.a. – Taxa Mista 3,924% juros + Índice TJLP (5,00%a.a.), através do FAT Taxista – Banco do Brasil, maiores informações consulte nossos vendedores. 2) Conforme disponibilidade do Fabricante, maiores informações consulte nossos vendedores. 3) Consulte na Concessionária. 4) As condições de financiamento de até 9 vezes são de responsabilidade da empresa OSASGAS e válidas apenas na instituição financeira indicada pela mesma, aprovação sujeito a analise de credito. Fotos ilustrativas. A Granleste se reserva o direito de corrigir possíveis erros gráficos.
Na cidade somos todos pedestres.
Hissao • Toledo • Nivaldo (11) 3311.2080
www.granlestegm.com.br GRANLESTE Radial Leste, 3.700 (em frente ao Metrô Belém)

Oferecemos Assessoria para Obtenção dos Documentos Fiscais (IPI e ICMS)

Plantões de atendimento também aos finais de semana

Venha conhecer e fazer um TEST DRIVE no Etios

SEU INSTRUMENTO DE TRABALHO TEM QUE SER O MELHOR. VENHA BUSCAR SEU TOYOTA NA GRAND MOTORS.

Etios Sedan X (1)
1.5 Flex 16/16
- Ar-condicionado
- ABS
- EBD
- Direção Eletroassistida Progressiva
- Airbag Frontal Duplo.

a partir de R$ 31.042,83 à vista

Isenção de "IPI e ICMS"

Corolla GLI (2)
1.8 Flex Aut. 15/16t
- Ar-condicionado
- Direção Eletroassistida Progressiva
- 5 Airbags
- ABS
- EBD
- Bancos em Tecido
- Eco-Driving

a partir de R$ 54.654,88 à vista

Isenção de "IPI e ICMS"

TOYOTA

NA CIDADE SOMOS TODOS PEDESTRES.

1) Etios Sedã X 1.5 Flex 2016/2016, branco, pintura sólida. A partir de R$ 31.042,83 à vista. 2) Corolla GLI 1.8 Flex Automático 2015/2016, branco, pintura sólida. A partir de R$ 54.654,88 à vista. Preços com isenções de IPI e ICMS. Preços válidos para a data de publicação ou enquanto durar o estoque de 1 unidade de cada modelo. Crédito sujeito à aprovação. A Grand Motors reserva-se no direito de corrigir possíveis erros gráficos ou de digitação. Fotos meramente ilustrativas.

Vendas Diretas GRAND MOTORS

Av. Nações Unidas, 22.413 | 11 3230-4991 (EM FRENTE AO SP MARKET / PARQUE DA MÔNICA)

www.grandmotors.com.br

TAXISTA

QUE PROCURA O MENOR CUSTO DE MANUTENÇÃO ENCONTRA SEMPRE A METRONORTE.

A peça Chevrolet que você precisa ta na mão e sempre com o menor preço e a melhor negociação.

Metronorte

PEÇAS GENUÍNAS GM

ACDelco

- Estoque com mais de 15.000 itens
- Distribuidor Autorizado de Peças e Acessórios GM
- Entrega Expressa em toda Grande São Paulo

VENHA E CONFIRA OS PREÇOS E CONDIÇÕES ESPECIAIS PARA BATERIAS.

Metronorte
LONDRINA • SÃO JOSÉ DOS PINHAIS
PARANAGUÁ • JOINVILLE • SÃO PAULO

Chácara Sto. Antônio: Rua Américo Brasiliense, 2336 • 11 3614-7000
São Mateus: Av. Forte do Leme, 1150 • 11 3614-7072

CHEVROLET

Prefeitura encerra consulta pública sobre novos modelos de transporte

Mais de 6 mil sugestões foram dadas e serão avaliadas

A consulta pública lançada pela Prefeitura de São Paulo para saber a opinião da população sobre outros meios de transporte foi encerrada em 27 de janeiro. No período de um mês foram coletadas 6 mil sugestões, que agora serão analisadas.

Rodrigo Pirajá, presidente da empresa São Paulo Negócios, é o autor da proposta. Ele comanda um grupo de trabalho criado para compatibilizar os novos serviços e tecnologias com a legislação de táxi da capital paulista. Esse grupo agora está avaliando todas as sugestões recebidas.

"Nós iremos concluir essa consulta aberta, que teve uma participação significativa da sociedade, que se envolveu com o tema, se importou e atendeu ao pedido para a participação no projeto", afirmou Rodrigo Pirajá. Segundo ele, a maior parte das contribuições é favorável à implantação de um novo modelo de transporte. "Nós recebemos muitas sugestões, mais voltadas à operacionalização, pedindo alguns ajustes, do que relacionadas ao conceito do decreto", disse Pirajá.

Banco Mundial e CityLab avaliam positivamente o novo modelo de transporte

O Banco Mundial avaliou positivamente a proposta de regulação do transporte individual remunerado em São Paulo, e apontou que o sistema pode ser modelo para outras metrópoles. Segundo o Banco Mundial a proposta se destaca por equilibrar abertura para inovação e defesa dos interesses dos cidadãos.

O site americano CityLab, que trata de temas como urbanização e futuro das cidades, também aprovou a iniciativa da capital paulista. Segundo o site a proposta de oferecer crédito e cobrar as empresas de aplicativos por quilometragem é simples e protege os interesses do usuário, pois tem mecanismos para recompensar motoristas que operam fora do horário de pico ou em bairros mais distantes.

Qual o novo modelo de transporte proposto pela Prefeitura?

De acordo com a consulta pública as empresas de aplicativos terão que ser cadastradas como Operadoras de Transporte Credenciadas (OTCs) e deverão adquirir créditos de quilômetros para operar. Esses créditos serão disponibilizados pela Prefeitura e terão o preço regulado de acordo com horários de utilização, área de atuação e distância percorrida.

Os apps terão que permitir que até quatro passageiros dividam um veículo durante o trajeto, ajudando a reduzir a quantidade de carros nas ruas e contribuindo para a melhoria do trânsito. Para isso, terão que criar mecanismos para que os destinos dos usuários se conectem.

A consulta pública também tratou da Carona Solidária, uma forma de compartilhar os custos das viagens entre motoristas e passageiros sem fins lucrativos. Nesse caso as OTCs poderão cobrar uma tarifa apenas pelo serviço de intermediação entre motoristas e passageiros, e deverão garantir que não haja valores envolvidos na transação.

Segundo a Prefeitura o intuito é unir a tecnologia e o serviço de táxi já existente na cidade. O grupo de trabalho comandado pela São Paulo Negócios, que elaborou o texto, consultou o mercado e discutiu a nova regulação com economistas e especialistas no tema.

Veículos homologados para o serviço de táxi em SP

A cada edição a Folha do Motorista publica os últimos veículos homologados para o serviço de táxi da capital paulista. Antes de adquirir seu carro zero quilômetro, verifique sempre a homologação.

DIÁRIO OFICIAL DE 27/01/16

Portaria nº 009/2016 - DTP. GAB.

Aprova a utilização do veículo da Marca RENAULT, Modelo FLUENCE, Versão GT LINE, Código DENATRAN 164047, para a prestação do Serviço de Transporte Individual de Passageiros – Modalidade Táxi, nas Categorias Comum, Comum Rádio, Especial, Luxo e Preto no Município de São Paulo. O veículo especificado deverá atender aos demais requisitos previstos na legislação vigente.

DIÁRIO OFICIAL DE 28/01/16

Portaria nº 004/2016 - DTP. GAB.

Aprova a utilização do veículo da Marca FORD, Modelo ECOSPORT, Versão FSL AT 1.6B, Código DENATRAN 203641, para a prestação do Serviço de Transporte Individual de Passageiros – Modalidade Táxi, nas Categorias Comum e Comum Rádio no Município de São Paulo. O veículo especificado fica BLOQUEADO para a prestação de serviço de táxi nas demais categorias, e deverá atender aos demais requisitos previstos na legislação vigente.

DIÁRIO OFICIAL DE 04/02/16

Portaria nº 012/2016 - DTP. GAB.

Aprova a utilização do veículo da Marca VOLKSWAGEN, Modelo JETTA, Versão 2.0, Código DENATRAN 112292, para a prestação do Serviço de Transporte Individual de Passageiros – Modalidade Táxi, nas Categorias Comum, Comum Rádio, Especial, Luxo e Preto no Município de São Paulo. O veículo especificado deverá atender aos demais requisitos previstos na legislação vigente.

AMIGO TAXISTA, É CARNAVAL NA SP JAPAN!

HONDA SP Japan

Venha conhecer a linha Honda 2016
e surpreenda-se com o conforto do câmbio CVT

HR-V LX CVT **2016** — Motor 1.8 i-VTEC FlexOne de 140 HP — **R$ 62.908,00**

CIVIC LXR AT **2016** (taxi luxo) — Motor 2.0 i-VTEC FlexOne de 155 HP — **Consulte-nos**

CITY LX CVT **2016** — Motor 1.5 i-VTEC FlexOne de 116 HP — **R$ 52.360,00**

FIT LX CVT **2016** — Motor 1.5 i-VTEC FlexOne de 116 HP — **R$ 50.084,00**

EXPRESS SERVICE - ATENDIMENTO MAIS RÁPIDO, NAS CONCESSIONÁRIAS DO CAMBUCI E DO MORUMBI.

MORUMBI	CAMBUCI	RICARDO JAFET	JARDINS	SINDICATO TAXISTAS
(11) 2179-5005	(11) 2179-0955	(11) 2179-7000	(11) 2179-2288	(11) 2179-2235
Av. Giovanni Gronchi, 6800	R. da Independência, 1000	Av. Ricardo Jafet, 1920	R. Colômbia, 368	R. Estado de Israel, 833

No trânsito somos todos pedestres.

IBAMA PROCONVE HOMOLOGADO — PRO DRIVER

www.spjapan.com.br

Imagens Meramente Ilustrativas Valores com isenções de IPI e ICMS destinados a taxi c/ prazo de entrega estipulado pela montadora Valores válidos para veículos nas cores sólidas. Maiores informações sobre está condição consulte nossos vendedores Crédito sujeito a aprovação

AQUI VOCÊ ENCONTRA O MENOR PREÇO COM A MELHOR INSTALAÇÃO

PROMOÇÃO IMBATÍVEL

COBALT — SPIN — MERIVA

ÓLEO AC DELCO 5W30 SM – 1 litro — **R$ 19,99** — TROCA GRÁTIS

PASTILHA DE FREIO SYL DIANTEIRA — **R$ 59,00** — INSTALADA

CORREIA DENTADA — **R$ 69,00** — INSTALADA

EMBREAGEM NOVA platô + disco — **R$ 389,00** — INSTALADA

DEMAIS VEÍCULOS – CONSULTE-NOS

WhatsApp: 9 5328 0918

PONTO BRANCO MECÂNICA AUTOMOTIVA 3865.7400 | 3831.7062
R. Major Paladino, 622 – V. Leopoldina

Confira outras ofertas em nosso site: www.pontobrancoauto.com.br

Curta nossa página no Facebook: pontobrancoauto

MODELO PREÇO INSTALADO	PASTILHA DE FREIO Dianteira	ÓLEO DE MOTOR LUBRAX 1 Litro	CORREIA DENTADA	VELAS JOGO	EMBREAGEM NOVA
MERIVA/ CORSA 1.4 /1.8	R$ 49,00	R$ 19,99 5W30	R$ 69,00	R$ 69,00	R$ 389,00 platô +disco
CORSA CLASSIC	R$ 39,00	R$ 12,99 20W50	R$ 69,00	R$ 69,00	R$ 279,00 platô +disco+rolamento
PRISMA até 2012	R$ 49,00	R$ 19,99 5W30	R$ 69,00	R$ 69,00	R$ 279,00 platô +disco+rolamento
ZAFIRA	R$ 79,00	R$ 19,99 5W30	R$ 79,00	R$ 69,00	R$ 589,00 platô +disco
PALIO / SIENA / IDEA 1.4	R$ 49,00	R$ 19,99 15W40	R$ 89,00	R$ 79,00	R$ 389,00 platô +disco+rolamento
PALIO / SIENA / IDEA 1.8	R$ 79,00	R$ 19,99 15W40	R$ 69,00	R$ 79,00	R$ 489,00 platô +disco
PALIO LOCKER EX. DUALOGIC	R$ 79,00	R$ 19,99 5W30	não tem	R$ 79,00	R$ 489,00 platô +disco
GRAN SIENA 1.4	R$ 69,00	R$ 19,99 5W30	R$ 89,00	R$ 79,00	R$ 549,00 platô +disco+rolamento
GRAN SIENA ETORQ EX. DUALOGIC	R$ 79,00	R$ 19,99 5W30	não tem	R$ 79,00	R$ 549,00 platô +disco
PALIO / IDEA ADVENT 1.8	R$ 79,00	R$ 19,99 5W30	R$ 69,00	R$ 79,00	R$ 489,00 platô +disco
PALIO / IDEA ETORQ EX. DUALOGIC	R$ 79,00	R$ 19,99 5W30	não tem	R$ 79,00	R$ 549,00 platô +disco
SPACE FOX / VOYAGE EX. IMOTION	R$ 69,00	R$ 19,99 10W40	R$ 89,00	R$ 79,00	R$ 489,00 platô +disco+rolamento
LOGAN 1.6 8V	R$ 49,00	R$ 19,99 10W40	R$ 99,00	R$ 99,00	R$ 599,00 platô +disco+rolamento
LOGAN 1.6 8V NOVO	R$ 89,00	R$ 19,99 10W40	R$ 99,00	R$ 99,00	R$ 599,00 platô +disco+rolamento
DUSTER 1.6	R$ 89,00	R$ 19,99 10W40	consulte	consulte	R$ 699,00 platô +disco
DUSTER 2.0	R$ 109,00	R$ 19,99 10W40	consulte	consulte	consulte
LIVINA 1.6	R$ 69,00	R$ 19,99 10W30	consulte	consulte	R$ 699,00 platô +disco
ETIOS	R$ 89,00	R$ 19,99 10W30	consulte	consulte	consulte

Promoções válidas por 14 dias ou término do estoque. Preço à vista ou 3x sem juros a partir de R$ 300,00. Fotos ilustrativas.

Ligue-Táxi e Vermelho e Branco serão homenageadas com "Salva de prata"

As duas radiotáxis receberão a mais alta honraria na Câmara Municipal de São Paulo

Fotos: Fabiana Cuba

Por iniciativa do vereador Salomão Pereira as radiotáxis Ligue-Táxi e Vermelho e Branco serão homenageadas com a "Salva de Prata", a mais alta honraria concedida pela Câmara Municipal de São Paulo. A iniciativa visa chamar a atenção pelos serviços prestados à cidade de São Paulo e à sua história.

"Precisamos valorizar o serviço prestado por esses profissionais, que são o cartão de visitas de nossa cidade. Os taxistas nunca tiveram um representante no legislativo para a defesa de seus interesses, mas agora tudo mudou com a minha chegada. A categoria me conhece, e mesmo antes de ser vereador eu sempre busquei melhorias para os taxistas", lembrou Salomão.

O vereador apresentou os Projetos de Decretos Legislativos 69/2015 e 70/2015, para que a Ligue-Táxi e a Vermelho e Branco fossem homenageadas. A maior parte dos vereadores foi favorável à proposta, e pela primeira vez na história os taxistas serão lembrados na Câmara Municipal.

A Ligue-Táxi receberá a Salva de Prata no dia 22 de fevereiro, e a radiotáxi Vermelho e Branco será homenageada no dia 29 de fevereiro. "Estamos fazendo todos os preparativos. Os participantes das associações e seus cônjuges receberão um convite, por iniciativa de cada entidade. A Salva de Prata vai marcar uma nova história para o serviço de táxi paulista", afirmou o vereador.

As duas empresas foram escolhidas pelo pioneirismo na prestação do serviço de táxi. A Vermelho e Branco foi a primeira cooperativa de radiotáxi brasileira, fundada em 1975 por um grupo de 50 taxistas do Aeroporto de Congonhas. Hoje, conta com uma frota de 625 veículos e 110 funcionários, e a homenagem se deve ao fato de ter sido a primeira a implantar o serviço de radiotáxi em São Paulo no segmento especial.

A Ligue-Táxi surgiu com um grupo de usuários de rádio amador, com o objetivo de dar segurança aos taxistas. Em 1983 associação foi fundada com 50 sócios, e em 1985, com a promulgação da lei de Comum Rádio Táxi, foi oficializada como a primeira Comum Rádio Táxi de São Paulo, que deu inicio a uma nova tecnologia, conectando o passageiro ao taxista pelo sistema de rádio.

Foto: Divulgação

Projeto de Decreto Legislativo 02-00069/2015

Dispõe sobre a outorga em forma de honraria 'Salva de Prata' à RÁDIO-TÁXI VERMELHO E BRANCO, e dá outras providências.

A Câmara Municipal de São Paulo DECRETA:

Art. 1º - Fica concedida a honraria "Salva de Prata" à RÁDIO-TÁXI VERMELHO E BRANCO.

Art. 2º - A entrega da referida homenagem ocorrerá em Sessão Solene previamente convocada pelo Presidente da Câmara Municipal de São Paulo, especialmente para esse fim.

Art. 3º - As despesas decorrentes da execução do presente decreto legislativo correrão por conta de dotações orçamentárias próprias, suplementadas, se necessário.

Art. 4º - Este decreto legislativo entra em vigor na data de sua publicação, revogadas as disposições em contrário.

Projeto de Decreto Legislativo 02-00070/2015

Dispõe sobre a outorga em forma de honraria 'Salva de Prata' a LIGUE TAXI, e dá outras providências.

A Câmara Municipal de São Paulo DECRETA:

Art. 1º - Fica concedida a honraria "Salva de Prata" a LIGUE TAXI.

Art. 2º - A entrega da referida homenagem ocorrerá em Sessão Solene previamente convocada pelo Presidente da Câmara Municipal de São Paulo, especificamente para esse fim.

Art. 3º - As despesas decorrentes da execução do presente decreto legislativo correrão por conta de dotações orçamentárias próprias, suplementares, se necessário.

Art. 4º - Este decreto legislativo entra em vigor na data de sua publicação, revogadas as disposições em contrário.

Projetos de iniciativa do Vereador Salomão Pereira (PSDB)

Aplicativo UBER só pode ser regulamentado na atividade do taxista

Os taxistas estão protegidos pela Lei 16.345, do vereador Salomão Pereira

A Lei Municipal 16.345/2016, de autoria do vereador Salomão Pereira e sancionada pelo prefeito Fernando Haddad, exige que os aplicativos que desenvolvem atividade remunerada sejam regulamentados na atividade do taxista. O serviço não poderá ser prestado por carros particulares, mas sim por taxistas legalizados.

Para operar na cidade de São Paulo o aplicativo Uber terá que solicitar o seu credenciamento junto ao Departamento de Transportes Públicos (DTP), e apresentar seu contrato social. Nesse documento deverá constar que os serviços serão prestados exclusivamente por taxistas. Desta forma, as especulações sobre a regulamentação do Uber com carros particulares não tem fundamento: o Uber só poderá atuar com taxistas, já que é assim que exige a lei.

Caso o Uber insista na irregularidade será multado em R$ 50 mil em seu CNPJ. Como a multa dobra na reincidência, o segundo carro que for apreendido trabalhando com o aplicativo pagará à prefeitura R$ 100 mil em multa, além de R$ 3.800 para as pessoas físicas proprietárias dos veículos, apreensão do carro e bloqueio do licenciamento até a quitação do débito.

Diretor do DTP garante que irá cumprir a Lei 16.345

Em 29 de janeiro o vereador Salomão Pereira esteve com o diretor do DTP, Daniel Telles, e lhe apresentou o contrato social da empresa UBER. Vale ressaltar que em nenhuma de suas cláusulas consta que a prestação de serviço oferecida pela empresa é realizada por taxistas legalizados. Segundo o diretor, com base na Lei 16.345 e Portaria 111/2015, o prazo para que as empresas de aplicativos solicitem o seu credenciamento junto ao órgão se encerra em março.

"Após esse prazo quem não se credenciar estará sujeito às sanções da Lei 16.345/2016. Toda lei que estiver vigente e regulamentada nós aplicamos", afirmou Telles.

Foto: Fabiana Cuba

Salomão Pereira disse que irá solicitar ao DTP cópias dos contratos sociais das empresas de aplicativos credenciadas pelo departamento, para acompanhar todos os casos. "Não será permitida a operação de nenhuma empresa que não esteja registrada no DTP. Sou contra os atos de violência, que só denigrem os próprios taxistas. O profissional da praça precisa tomar cuidado para não ser usado politicamente, como sempre foi", lembrou Salomão.

"A Lei 16.345 veio para moralizar a questão dos aplicativos que trabalham com veículos particulares. Se antes havia a desculpa da falta de regulamentação, agora existem regras claras. Mas o papel principal está com a fiscalização, e vamos exigir o seu cumprimento. Todas as leis, portarias e decretos têm um prazo para que as partes envolvidas se adaptem, e precisamos aguardar esse prazo", finalizou o vereador.

Incentivo à violência prejudica a categoria e UBER ganha espaço

DTP está proibido de apreender carros que utilizam o aplicativo

Vários taxistas, incentivados por político e sindicalista, protagonizaram cenas de violência contra motoristas do aplicativo Uber em uma festa em São Paulo na noite de 28 de janeiro. No vídeo é possível ver a polícia batendo nos taxistas de cassetete. Como consequência o desembargador Fermino Magnani Filho, da 5ª Vara, proibiu o Departamento de Transportes Públicos (DTP) de apreender carros com o app. Em sua decisão o magistrado usou frases ditas pelo sindicalista Antonio Matias em um vídeo divulgado na internet: "Acabou a moleza prefeito Haddad. Chega de palhaçada nessa cidade. Agora é cacete (....) vai ter morte".

Na sentença o desembargador não se baseou em leis municipais ou federais, mas apenas nas agressões. Ele cita que "o pressuposto para concessão de liminar suspensiva reside na aferição de urgência e do risco, à parte agravante, de lesão grave e de difícil reparação". O temor à concorrência, pretensões monopolistas e repúdio ao novo tipo de serviço por parte dos profissionais que trabalham com táxis também foram argumentos para a decisão, que tem caráter provisório e pode ser revogada. Como a liminar foi contra o diretor do DTP, ele terá um prazo de 10 dias para apresentar recurso.

Já a Prefeitura de São Paulo se limitou a dizer que a determinação do judiciário fortalece o debate, já proposto através da consulta pública que tratou dos novos modelos de transporte individual. Ainda não há data para que o comitê criado pela empresa São Paulo Negócios se pronuncie sobre o material coletado nessa consulta.

As leis que amparam a atividade do taxista são a Lei Federal 12.468 e a Lei Municipal 16.345. Talvez a saída seja um argumento embasado nestas leis e na Portaria 111/2015 (que deu um prazo de 90 dias para que as empresas de aplicativos que prestam serviço remunerado na atividade do taxista possam se registrar junto ao DTP inclusive o UBER). A cidade de São Paulo não pode permitir um serviço de transporte sem que o poder público tenha o controle, seja do condutor e do veículo. Os atos de violência têm prejudicado toda a categoria.

Polícia apreende canivetes e facas com taxistas

A Polícia Civil realizou, na noite de 03 de fevereiro, uma operação para fiscalizar o Estatuto do Desarmamento em táxis e veículos do Uber. A ação contou com 16 pontos de bloqueio em avenidas e ruas de grande movimento, e continuará por tempo indeterminado.

"O objetivo é garantir a segurança dos taxistas, motoristas do Uber e dos passageiros até que o serviço do Uber seja regularizado adequadamente", esclareceu o secretário da Segurança Pública, Alexandre de Moraes, durante a operação. Ele ressaltou ainda que as gravações veiculadas na internet, que incitam a violência, estão sendo analisadas pela polícia para encontrar os responsáveis.

Durante a operação a polícia apreendeu facas, canivetes, uma barra de ferro e ainda um pedaço de madeira. Três taxistas foram presos e assinaram termos circunstanciados por porte de arma branca. Dois passageiros de um táxi foram presos por furto. Eles estavam com uma mochila que continha documentos e uma carteira que havia sido furtada algumas horas antes.

A Secretaria de Segurança Pública determinou a instauração de inquérito policial para apurar eventual delito de incitação à pratica de crime exercida pelo presidente do Sindicato dos Motoristas e Trabalhadores de Empresas de Táxi de São Paulo, Antonio Matias, que foi intimado para prestar depoimento.

Também foram abertos inquéritos para apurar agressões e danos sofridos por 11 motoristas do Uber e para investigar a agressão sofrida por um fotógrafo que trabalhava em uma festa em 28 de janeiro. Paralelamente, as pessoas que participaram das agressões a motoristas de veículos pretos e depredações estão sendo identificadas pelas fotografias que registraram a ocorrência e serão chamadas para depor no 15º Distrito Policial.

Foto: SSP

Porta-voz do Uber declara que o Brasil é o país dos roubos

O porta-voz do aplicativo Uber do Brasil, Fabio Sabba, divulgou em uma rede social um desafio e afronto as autoridades do Legislativo, Executivo e Judiciário brasileiros. Ele disse:

"Bom dia caros colaboradores da UBER, aqui quem fala é Fabio Sabba. Venho por meio dessa dizer que fiquem tranquilos: não vamos parar nossas atividades em nenhum dos estados brasileiros, proibido ou não, multas maiores ou menores, vamos estar sempre ao lado dos nossos colaboradores. Continuaremos atuando, e nada de "regulamentação". Somos uma empresa norte americana e não somos uma empresa de táxi. Quem são eles para falar o que está certo ou errado. Um país que tem "roubos" maiores que o PIB da Nicarágua, é um país sem leis".

EDITORIAL EDITORIAL

É importante manter a opinião pública a favor da categoria

Em uma sociedade onde tudo vira filmagem, fotos e notícias com a ajuda de celulares não há como cometer erros sem ser identificado. Em se tratando da violência contra os motoristas do Uber, além do próprio agressor que usou as mãos para cometer um crime, há a condenação de toda uma categoria de trabalhadores. E isso conta.

A tecnologia mudou os hábitos e os relacionamentos. Se antes era necessário encontrar os amigos para conversar sobre a vida e os acontecimentos, hoje pelas redes sociais qualquer opinião é compartilhada por milhares de pessoas em questão de minutos. E se a opinião é contrária, o estrago pode ser grande.

Após os diversos episódios de violência que uns poucos taxistas paulistas protagonizaram contra os motoristas que trabalham com o aplicativo Uber, cresceu a rejeição à categoria. Estamos falando de pessoas normais, que trabalham em ramos que não têm ligação nenhuma com a categoria, e que são potenciais passageiros. Pessoas que viram nas agressões não uma proposta, mas uma ignorância.

Nas redes sociais proliferam opiniões que exaltam o serviço prestado pelo Uber e pregam um boicote aos táxis. Pessoas chegaram a dizer que preferem aguardar 15 minutos por um motorista particular do aplicativo a entrar em um táxi que está estacionado na sua frente. Isso é preocupante para a categoria, que necessita passar confiança para a cidade.

A violência a que estamos sujeitos no dia a dia não pode ganhar mais um capítulo. Passageiros sendo tirados de dentro de carros pretos e colocados à força em táxis, pessoas se protegendo de vidros quebrados quando só queriam ir a uma festa, xingamentos, paus, pedras, socos... não há como querer que a sociedade entenda isso.

Os taxistas de São Paulo precisam reconquistar sua credibilidade. Essa classe de trabalhadores não merece ser chamada de "bandidos" nos meios de comunicação. É preciso dar um basta em mensagens intimidadoras, confusões e ameaças, e mostrar para a cidade que episódios isolados não refletem a idoneidade que sempre cercou a categoria. Afinal, a opinião pública faz a diferença.

EXPEDIENTE

FOLHA DO MOTORISTA

• Editora Unida Brasileira Empresa Jornalística Ltda. - Unibrás
• Matriz: R. Dr. Bacelar, 17 - Vila Clementino
São Paulo/SP - CEP 04026-000
• Tel./Fax (11) 5575-2653 •
www.folhadomotorista.com.br
e-mail:
redacao.sp@folhadomotorista.com.br
• Sucursal Rio: Rua Santana, 73 - Sobreloja, 206 - Rio de Janeiro - RJ CEP 20230-260
• Tel. (21) 2252-6071 • • Fax: (21) 2242-8550
Fundador: Salomão Pereira da Silva
Redatora chefe: Fabiana Cuba Rubio MTB 43378
Paginador Eletrônico: Alexandre da Conceição
Fotografia: Willian Monteiro da Silva
Fotografia colaboração: Mario Sergio de Almeida
Departamento de marketing: Ana Cláudia Pacchioni
Distribuição: Samuel Pereira da Silva, José Antônio, Manoelito, Rafael e Mário
Jornalista colaborador: Cláudio Rangel (RJ) - MTB 16.981
Colaboradores: Raimundo Pereira da Silva, Julia Cordeiro Uemura, Edvaldo Lima
Impressão: Taiga Gráfica Contato: (3693-8027)-(3658-1370)

Os anuncios publicados na Folha do Motorista são de responsabilidade dos anunciantes.

Máterias publicadas com opniões e sugestões não expressam o ponto de vista do jornal.

Os decretos do prefeito pouco atendem os interesses da categoria

As irregularidades do poder público sempre colocaram os taxistas em situações difíceis. A última novidade partiu do prefeito Fernando Haddad (PT), que utiliza a SP Negócios, dirigida por Rodrigo Pirajá, para elaborar os decretos e portarias para a Secretaria de Transportes.

No dia 29 de dezembro a SP Negócios apresentou uma minuta de decreto na tentativa de legalizar o aplicativo UBER na cidade de São Paulo, criando uma operadora de transporte para concorrer com o serviço de táxi da cidade.

Decreto é uma decisão que pode ser revogada, pelo prefeito atual ou por outro. O vereador Salomão Pereira afirmou que irá verificar o custo da empresa SP Negócios junto à Prefeitura. "O gestor dessa empresa foi contratado para prestar um serviço à Prefeitura, tendo os táxis como seu principal alvo. Tudo o que está sendo apresentado ao prefeito vai contra os interesses da categoria", disse o vereador.

Nos anos anteriores os taxistas já encontraram dificuldades para a circulação nos corredores e faixas de ônibus. Além disso, as ciclovias desalojaram vários pontos de táxi, e não apresentaram resultado satisfatório para a mobilidade urbana.

Em 2011 a gestão Gilberto Kassab, por meio de decretos, também cometeu várias irregularidades, como a exigência de faixas zebradas nos táxis. Também passou a usar funcionários públicos para exigir uma guia de recolhimento da Contribuição Sindical, sem que o valor fosse para os cofres da prefeitura (caso o taxista não apresentasse a guia de pagamento não era liberado o alvará).

Em 2011, quando o vereador Salomão Pereira assumiu o cargo como suplente por 90 dias, acabou com a exigência da faixa zebrada por meios políticos, em entendimento com José Serra e Gilberto Kassab. O decreto que vinculou o pagamento da contribuição sindical ao alvará Salomão derrubou com uma ação no Ministério Público (Processo 001426.2011.02.009/9).

A justiça entendeu que nenhum documento público pode estar vinculado ao pagamento de taxas que não sejam a do próprio documento, e o recolhimento deve ser feito para os cofres da prefeitura. Por decisão do MP o Prefeito revogou o artigo 4º do decreto 52066, substituindo-o pelo decreto 52627/2011, tornando sem efeito a exigência da apresentação da contribuição sindical na renovação do alvará.

O pagamento da contribuição sindical deve ser feito às entidades de classe. Quando vinculado a um documento público e utiliza-se um funcionário público para exigir tal guia, sem que o valor do recolhimento vá para os cofres públicos, torna-se irregular e qualquer ação judiciária será favorável ao taxista.

"Quando um projeto chega à Câmara dos Vereadores é discutido e levado ao conhecimento das categorias envolvidas e suas lideranças. Porém, as irregularidades cometidas pelo Poder Executivo estão sendo realizadas por meio de decretos. Diante disso o presidente da Câmara, vereador Antonio Donato, solicitou ao prefeito Fernando Haddad que os assuntos que envolvam a classe de taxista sejam encaminhados à Câmara em forma de Projeto de Lei, para que os vereadores e representantes da categoria tomem conhecimento", afirmou o vereador Salomão Pereira.

Folha do Motorista
Onde seus anúncios rendem muito mais.
Ligue hoje mesmo e anuncie 5575-2653

NISSAN
Innovation that excites

TÁXI PRETO - SOFISTICAÇÃO E ROBUSTEZ NA ITAVEMA JAPAN

SENTRA SV 2015/2016 PRETO
AUTOMÁTICO CVT
R$ 64.591,50

/itavemanissan

Itavema Japan

Barra Funda Av. Rudge, 485 ☎ 11 3393 7520
Vila Leopoldina Av. Dr. Gastão Vidigal, 2.571 ☎ 11 3647 1601
WhatsApp 11 99496-7144
www.itavemajapan.com.br

3 ANOS GARANTIA PARA TODA A LINHA

Na cidade somos todos pedestres. Foto meramente ilustrativa. Sentra SV 15/16 preto, automático CVT a partir de R$ 64.591,50. Consulte prazo, descontos e documentação necessária para cada modelo. Reservamo-nos o direito de corrigir os possíveis erros de digitação.

INSTITUTO NISSAN MINISTÉRIO PÚBLICO DO TRABALHO E INSTITUTO NISSAN JUNTOS NO COMBATE AO TRABALHO INFANTIL.

www.nissan.com.br

TÁXI PRETO - REQUINTE E PRAZER NA SUPER FRANCE

superfrance.com.br

NOVO 408 ALLURE 15/16 PRETO
AUTOMÁTICO 6 MARCHAS
R$ 69.326,40

NA COMPRA DO PEUGEOT 408 GANHE UM SONY XPERIA Z3*

Na cidade somos todos pedestres.

Fotos meramente ilustrativas. Novo 408 Allure 15/16 preto, automático 6 marchas a partir de R$ 69.326,40. *Na compra do Peugeot 408 ganhe um SONY Xperia Z3 de acordo com a disponibilidade ou similar. Consulte prazo, descontos e documentação necessária para cada modelo. Reservamo-nos o direito de corrigir os possíveis erros de digitação.

3 ANOS DE GARANTIA

/superfrancepeugeot

MOTION & EMOTION

PEUGEOT

Super France

Carrão: Av. Conselheiro Carrão, 1.306 - Parte
☎ 11 **2090-1700**
Vila Guilherme: Rua dos Machados, 38
☎ 11 **2903-3019**

Ipiranga: Av. Dr. Ricardo Jafet, 1.965
☎ 11 **5069-5578 ou 5526**
Indianópolis: Av. Moreira Guimarães, 367 - Parte
☎ 11 **5090-5800**

Aricanduva: Av. Aricanduva, 5.555
☎ 11 **2036-4110**
WhatsApp: 11 99496-7144

TÁXI PRETO - CONFORTO E LUXO NA ITAVEMA EUROPA

C4 LOUNGE ORIGINE
AUTOMÁTICO 15/16 PRETO
R$ 62.291,10

NA COMPRA DO CITROËN C4 LOUNGE GANHE UM SONY XPERIA Z3*

Na cidade somos todos pedestres.

CRÉATIVE TECHNOLOGIE

CITROËN

Fotos meramente ilustrativas. C4 Lounge Origine Automático 15/16, preto a partir de R$ 62.291,10. *Na compra do Citroën C4 Lounge, ganhe um SONY Xperia Z3 de acordo com a disponibilidade ou similar. Consulte prazo, descontos e documentação necessária para cada modelo. Reservamo-nos o direito de corrigir os possíveis erros de digitação.

ITAVEMA EUROPA

NOVA LOJA ITAIM: AV. SANTO AMARO, 400 ☎ 11 3054-3000
CARRÃO: AV. CONSELHEIRO CARRÃO, 1306 ☎ 11 2090-1670

www.citroenitavema.com.br
WhatsApp: 11 99496-7144
/itavemacitroen

Grupo Itavema

www.itavema.com.br

DTP convoca os cinco mil sorteados do Táxi Preto

Contemplados têm até o dia 12 de fevereiro para comparecer ao DTP

O Departamento de Transportes Públicos (DTP) iniciou a convocação dos 5 mil taxistas contemplados com alvarás da categoria táxi preto. Todos devem comparecer à sede do órgão até o dia 12 de fevereiro, pessoalmente, para dar início ao processo de obtenção do documento.

Os taxistas deverão retirar no DTP a guia de recolhimento do valor do alvará, seja referente à primeira parcela ou à parcela única de pagamento. Serão dados 10 dias úteis de prazo para que o acerto financeiro seja feito.

A emissão das autorizações e todos os trâmites burocráticos para que os profissionais pudessem trabalhar deveria ter começado em 04 de janeiro, mas uma decisão do Tribunal de Contas do Município (TCM) suspendeu o sorteio. O conselheiro Edson Simões alegou que a Prefeitura não respondeu aos questionamentos do Tribunal, que havia solicitado o acompanhamento do edital, uma cópia do processo administrativo e uma cópia da lista de inscritos.

Após a suspensão a Prefeitura enviou ao TCM todos os documentos solicitados. Os auditores questionaram 11 itens do projeto, mas ficaram satisfeitos com as respostas e liberaram o processo em 27 de janeiro.

Segundo a Prefeitura o objetivo do táxi preto é atender a uma demanda da população por um serviço de qualidade superior, com a utilização de plataformas tecnológicas. Além da solicitação das corridas, o planejamento do trajeto e o pagamento das viagens também deverão ser feitos por meio de tecnologia eletrônica.

Foto: Mário Sergio de Almeida

Taxistas enfrentam filas no DTP para conseguir os alvarás dos Táxis Pretos

Foto: Fabiana Cuba

Os taxistas sorteados para trabalhar com os Táxis Pretos em São Paulo enfrentaram horas de espera no DTP nos primeiros dias após a liberação pelo TCM. Para organizar o grande número de presentes foram distribuídas senhas, e muitos optaram por voltar mais tarde a ficar aguardando no local.

Segundo Daniel Teles, diretor do DTP, todas as medidas estão sendo tomadas para facilitar a vida dos taxistas, mas como estão sendo esperados 5 mil sorteados pode haver demora. “Toda a estrutura do DTP está empenhada para que a emissão dos alvarás dos Táxis Pretos seja feita o mais rapidamente possível. Nosso interesse é ver os carros rodando pelas ruas”, afirmou Telles.

Coopetasp auxilia no financiamento do táxi preto

Os contemplados com um alvará da nova categoria de Táxis de São Paulo, os Táxis Pretos, em breve terão que apresentar o veículo no DTP para vistoria. Para facilitar essa etapa, a Coopetasp (Associação dos Coordenadores e Permissionários em Pontos de Táxi de São Paulo) fornece o comprovante de rendimento para o financiamento do carro.

Procure a Coopetasp e apresente o comprovante do DTP:

Rua Napoleão de Barros 20 – Telefone: 2081-1015

ACCIOLY

DISTRIBUIDOR AUTORIZADO
DE PEÇAS E ACESSÓRIOS
GENERAL MOTORS

+ de 60 anos no Mercado!

Energia Criativa

Motor parcial Original,
direto da fábrica para você!

O ESTOQUE
+ completo
DE PEÇAS GENUÍNAS GM

Ligue já!
Aqui voce encontra!
Aqui voce economiza!!!

AMERICAN EXPRESS MasterCard VISA

Matriz (Centro- SP) - Tel: (11) 3352 8800
Filial 1 (Zona Leste-SP) - Tel: (11) 2020-6800
Filial 2 (ABC - SP) - Tel: (11) 4972-8800

www.acciolygm.com.br

Filial 3 (Londrina-PR) - Tel: (43) 3372-8800
Filial 4 (Maringa - PR) - Tel: (44) 3218-7800
Filial 5 (R.de Janeiro - RJ) - Tel: (21) 3266-5000

Tucson 2.0 2016

AGORA COM DESCONTOS ESPECIAIS PARA TAXISTAS.

VENHA NA CAOA CONFERIR O CARRO COM O MAIOR ESPAÇO INTERNO DA CATEGORIA.

GARANTIA HYUNDAI 5 ANOS

Valores com isenção de ICMS e IPI:

R$ 52.910,55 (MODELO BÁSICO) e R$ 58.517,96 (MODELO TOP)

Motor 2.0 Flex

Ar-condicionado digital

Transmissão automática

Retrovisores rebatidos eletricamente

Porta-malas 644 litros e, com os bancos rebatidos, 1.679 litros

A CAOA TEM PREÇOS FIXOS PARA MÃO DE OBRA DO TUCSON NA TABELA DE CUSTOS DE MANUTENÇÃO.

Central de atendimento – Tel.: (11) 4770-0000

Válido em todas as concessionárias de São Paulo.

CAOA
www.caoa.com.br/hyundai

Pedestre, use sua faixa.

HYUNDAI NEW THINKING. NEW POSSIBILITIES.

Condição válida até 29/2/2016 para os modelos TUCSON 2.0 GLS GP44L ANO 2015/2016 e TUCSON 2.0 GLS GP45N ANO 2015/2016, cores sólida e metálica. A isenção do IPI tem como base a Lei nº 8.989 de 24/2/1995, renovada atualmente pela Lei nº 11.941 de 27/5/2009, com prazo de validade prorrogado até 31/12/2021 pelo art. 126 da Lei nº 13.146 de 6/7/2015. Isenção no pagamento do Imposto de Produtos Industrializados "IPI" para profissionais que exercem a atividade de condutor autônomo de passageiros na categoria de aluguel (TÁXI) em veículo de sua propriedade e/ou taxistas Microempreendedor Individual (MEI), assim considerado nos termos do § 3º do art 18-A da Lei Complementar nº 123 e CNPJ com CNAE 4923-0/01, previsto na Lei nº 8.989 de 24/2/1995 em seu art. 1º inciso I, II e III, desde que comprovem os termos da concessão do benefício conforme art. 3º da Lei nº 9.989 de 24/2/1995. Isenção do Imposto sobre Operações Relativas à Circulação de Mercadorias e Sobre Prestação de Serviços de Transporte Interestadual e Intermunicipal e de Comunicação "ICMS", previsto no Convênio ICMS 38/01 de 6/7/2001, prorrogado até 30/4/2017 por força do Convênio ICMS 67/12 em sua cláusula 2ª. Os condutores autônomos ou Microempreendedores deverão ser titulares das autorizações, permissões ou concessões do Poder Público que destinem o automóvel à utilização na categoria de aluguel (TÁXI). Os Estados da Federação poderão exigir outras comprovações estabelecidas em legislação própria, bem como os Municípios poderão estabelecer condições específicas para a aquisição.

TAXIS & CIA

taxisecia taxiescia.com.br

Apresente este anúncio e ganhe 5% nos serviços (à vista em dinheiro), somente na Unidade Alcântara Machado.*

HORÁRIO DE FUNCIONAMENTO	Seg a Sex	Sábado	Feriados (Bela Vista)
	8h às 18h	7h às 13h	8h às 12h

ÓLEO de MOTOR O LITRO a partir de VALOR

5W40	R$ 25,00
5W30	R$ 21,00
20W50	R$ 13,00
15W40	R$ 22,00
10W40	R$ 26,00

UNIDADE RADIAL LESTE
Av. Alcântara Machado, Nº 946, Brás - SP
(esquina com Av. Piratininga, 1000)
11 2691-2956
11 2691-1683

UNIDADE BELA VISTA
R. Dr. Penaforte Mendes, Nº 73, Bela Vista - SP
11 2338-4257
11 2338-4239

KITS CORREIA DENTADA E ESTICADOR

	VALOR
Spin/Cobalt/Prisma Novo	R$160,00
Space Fox / Voyage	R$170,00
Fiat Fire 1.4 2009/	R$ 205,00

Para pagamento avista em dinheiro 5% de desconto valido até 08 de fevereiro.

CORREIA DENTADA

	VALOR
space fox/voyage	R$ 100,00
meriva/corsa 1.4/1.8/ corsa classic/corsa 1.0	R$ 75,00
Cobalt/Spin/Prisma novo	R$ 80,00
idea adv 1.8/palio locker/palio,idea,siena HLX 1.8	R$ 90,00
palio/siena/idea 1.0/1.4/gran siena 1.4	R$ 110,00
logan 1.0 16v/1.6 8v	R$ 210,00
livina 1.6 16v	R$ 515,00

FILTRO DE ÓLEO

	VALOR
space fox/voyage	R$ 15,00
livina	R$ 15,00
cobalt/spin/novo prisma/zafira	R$ 12,00
meriva/corsa 1.4/1.8/corsa 1.0/corsa classic	R$ 12,00
idea etorq	R$ 35,00
gran siena 1.4	R$ 15,00
gran siena etorq	R$ 35,00
logan 1.0 16v	R$ 25,00
novo logan 1.6 8v	R$ 35,00

FILTRO DE COMBUSTÍVEL

	VALOR
space fox/voyage	R$ 25,00
spin/cobalt/novo prisma	R$ 20,00
meriva/corsa 1.4/1.8/corsa 1.0/corsa classic	R$ 20,00
zafira	R$ 25,00
siena/gran siena/idea etorq	R$ 20,00
palio/siena/idea 1.0/1.4	R$ 20,00
gran siena 1.4/palio locker	R$ 20,00
livina	R$ 20,00

PASTILHA -SYL

	VALOR
meriva/corsa 1.4/1.8/corsa 1.0/corsa classic	R$ 55,00
palio,siena,idea 1.0/1.4/palio,siena,idea hlx1.8	R$ 55,00
spin,cobalt,novo prisma	R$ 70,00
idea adv/palio locker	R$ 84,00
gran siena 1.4	R$ 75,00
logan	R$ 65,00
novo logan	R$ 95,00

FILTRO DE AR

	VALOR
space fox/voyage	R$ 25,00
spin/cobalt/novo prisma	R$ 35,00
meriva/corsa 1.4/1.8	R$ 20,00
siena/gran siena/idea etorq	R$ 35,00
palio/siena/idea 1.0/1.4	R$ 20,00
gran siena 1.4	R$ 35,00
logan 1.6 16v/1.6 8v	R$ 25,00
novo logan 1.0 16v/1.6 8v	R$ 45,00

EMBREAGEM

	VALOR
space fox/voyage	R$ 530,00
spin/cobalt/novo prisma c/atuador	R$ 620,00
meriva/corsa 1.4/1.8 c/atuador	R$ 620,00
corsa 1.0/corsa classic	R$ 460,00
palio/siena/idea 1.0/1.4	R$ 449,00
zafira flex s/atuador	R$ 739,00
zafira gasolina	R$ 630,00

A CASA QUE MAIS BENEFICIA O AMIGO TAXISTA

*A casa com a melhor localização e com as mulheres mais bonitas do Brasil!

Nós não damos canetas, flanelas nem café, o que damos é o valor de R$ 120,00

O Prazer é Todo seu.

ROMANZA
KING OF THE NIGHT

ESTAMOS PAGANDO POR PESSOA 150,00 REAIS PARA OS TAXISTAS A FORMULA 1 COMEÇA ENSAIOS DIA 13 DE NOVEMBRO CORRIDA E DIA 15 DOMINGO

*PORTANTO NESSE PERÍODO ESTAMOS PAGANDO 150 REAIS POR PESSOA P/ OS TAXISTAS

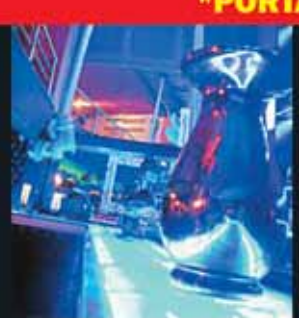

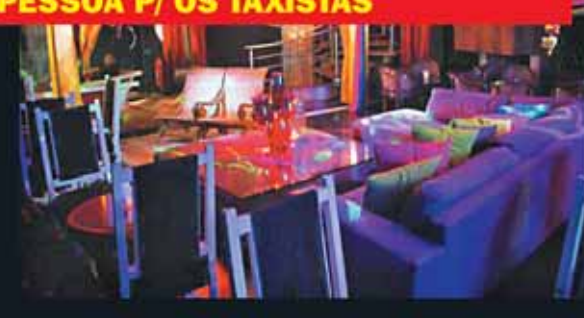

Av. Cidade Jardim, 719
Fones: 2338-0963/2338-0962
Diariamente 19 horas ao último cliente
www.romanzabar.com

TEMOS SHOWS, PISTA DE DANÇA E COMIDA JAPONESA.

Venha conferir!!!

Câmera no táxi: segurança e tranquilidade no trabalho

Equipamento tem instalação simples e rápida

As câmeras instaladas dentro dos táxis trazem mais segurança para o profissional da praça. As imagens captadas pelo equipamento são transmitidas em tempo real para uma central. Como o armazenamento da filmagem é feito fora do carro, mesmo em caso de roubo ou furto do veículo é possível a identificação dos criminosos.

Todos os táxis equipados com o sistema possuem um selo que informa os passageiros sobre a filmagem. Com isso, se uma pessoa mal intencionada entrar no táxi desistirá de cometer o crime ao saber que seu rosto será identificado com facilidade.

A instalação da câmera é simples: é necessário um celular com linha telefônica, de qualquer operadora, para a captação das imagens (pode ser a linha que o taxista já utiliza normalmente). A Coopetasp – Associação dos Coordenadores e Permissionários em Pontos de Táxi de São Paulo – disponibiliza o aparelho compatível com o sistema, a preços e condições especiais.

Entre em contato com a Coopetasp: 11 2081-1015

Foto: Mario Sergio de Almeida

Atenção taxistas:

Vêm aí novidades no seu jornal Folha do Motorista. Vamos sortear vários brindes para premiar a sua fidelidade aos nossos anunciantes. Aguardem!

Conversão para GNV

Con-Gás
GNV e Mecânica
Injeção Eletrônica
Há 15 anos atuando!!!
PROMOÇÃO
Especializada em:
• Mecânica em geral • Mecânica Leve
• GNV • Motores Retifica
• Suspensão • Injeção Eletrônica
• Freios • Reset de Módulos
• Embreagem • Reteste de Cilindro
KIT GNV 5ª geração
12x R$330,00
No cartão VISA ou MASTER CARD
NA INSTALAÇÃO GANHE DE BRINDE UMA VÁLVULA EXTERNA
*Para instalação do cilindro embaixo consulte-nos
Todos os serviços da oficina podem ser parcelado em até 12x sem juros
2910-9264 / 2116-5613 / ID: 80* 22445 - www.congasnatural.com.br
Rua Prof. Luiz Ignácio de Anhaia Mello, 5.578 - Parque São Lucas - SP

REMOSGAS GNV
INSTALE GNV NO CARRO ZERO KM DA LINHA GM E NÃO PERCA A GARANTIA. QUER SABER COMO? ENTRE EM CONTATO
INSTALAÇÃO DO SEU VEÍCULO EM 01 DIA
Kits 5ª geração a partir de R$ 2.800,00 (a vista)
Trabalhamos com Kits 2ª, 3ª e 5ª Geração
SUPORTE DE CILINDRO
RETESTE DE CILINDRO
LANDIRENZO
10X SEM JUROS NO CARTÃO
FINANCIAMENTO EM ATÉ 24X NO CHEQUE
Av. Airton Pretini, 511 - Penha
Tel.: 11 2092-3743 / 9 4736-5400 / 9 4729-6085 / ID: 111*106067
www.facebook.com/remogas.automotivognv

FlexSP
PROMOÇÃO
5ª Geração Landirenzo 15mts R$ 2.799,00 a vista
Ou 12 x 270,00 consulte
ESPECIALIZADA
Conversão em Gnv
Reinstalação Gnv
Manutenção Gnv
Reteste de cilindro em 30 minutos (Consulte)
PROMOÇÃO TAXISTA
Reteste de cilindro
1 cilindro R$ 170,00
2 cilindros R$ 320,00
Galpão Próprio - Temos Wifi
Sala de espera e o famoso cafezinho
Fazemos Regulagem de Cinta de suporte
Etiqueta de aviso do cilindro
(11) 2061-4011 (11) 94858-4452 (11) 7821-4152 Nextel 11*37752
Via Anchieta, 1.137 – Sacomã – SP www.flexsp.com.br

Faccó Ar
Ar Condicionado e Direção Hidráulica
Mecânica e Câmbio Automático
Vidros p/auto
Recarga de gás
Higienização
Borrachas p/auto
Manutenção e instalação de ar condicionado e direção hidráulica
COBRIMOS QUALQUER OFERTA
F. 2476 - 7042 faccoar@gmail.com
Av. Gal. Edgard Faccó, 817 - Freg. do Ó

REDE SEMPRE GÁS
INSTALAÇÃO E MANUTENÇÃO
GÁS NATURAL VEICULAR
GNV Economiza por você. COMGAS Natural
Manutenção Siena TetraFuel
RETESTE DE CILINDROS
5ª GERAÇÃO
INSTALAÇÃO E MANUTENÇÃO TODAS MARCAS
CONSULTE OFERTAS
PRÉ-INSPEÇÃO Veicular
mecânica EM GERAL
Análise de Gases
Injeção Eletronica
PARCELAMOS EM ATÉ 6 X S/ JUROS NO CARTÃO EM ATÉ 48 X
Av: Vereador João de Luca, nº 1315
Vila Santa Catarina - São Paulo - SP
(esquina da R. Dr. Djalma Pinheiro Franco)
5562-2250 / 5565-4891
7856-6784 / ID 30*51156

hs 15 anos
Serviços Automotivos
HOMOLOGADA p/ INMETRO
Instalação / Reinstalação /
De 3ª e 5ª Geração
Manutenção de todos veículos com GNV inclusive do Siena Tetrafuel / Grand Siena Tetra e Reteste de Cilindro
LANDIRENZO
Solicitamos autorização do DETRAN
Instalação KIT GNV 5ª GERAÇÃO
Parceria: CONCESSIONÁRIAS GM/ RENAULT/ FIAT
MELHORES PREÇOS E PLANOS DE PAGAMENTOS
PRÉ-INSPEÇÃO INMETRO MECÂNICA EM GERAL
Av. Lins de Vasconcelos, 2096 - Vl. Mariana 5571-8223 / 5082-4166

GNV ANCHIETA Desde de 1997
" A melhor instalação de GNV de São Paulo só aqui!!"
TEMOS EQUIPE QUALIFICADA PARA FAZER A SUA INSTALAÇÃO NO MESMO DIA!!
LANDIRENZO
PROMOÇÕES ESPECIAL PARA TAXISTA QUE COMPRAR SEU VEICULO NO SEGUINTE GRUPO:
EQUIPAMENTO DE 3ª E 5ª GERAÇÃO
Itavema
INJEÇÃO ELETRÔNICA
LIMPEZA DE BICOS INJETORES
MANUTENÇÃO EM GERAL EM TODOS AS MARCAS DE KIT GNV
RETESTE DE CILINDRO GNV
REGULAGEM DE CINTA DE SUPORTE
ADESIVO DE AVISO DE SEGURANÇA
KIT 5ª GERAÇÃO 10X R$ 360,00 Sem juros Cil. 15m³
KIT 5ª GERAÇÃO 10X R$ 380,00 Sem juros Cil. 2x7 5m³
KIT 5ª GERAÇÃO 10X R$ 380,00 Sem juros Cil. 18 5m³
Especializado em instalação por baixo do veículo com funilaria na própria loja.
Fones: 2063-4998 / 2914-2157
9 4736-1487/ ID *7*67678
V. Anchieta, 1103 Sacomã
www.gnvanchieta.com.br

100% ITALIANO
AUTOGAS Aitalia
www.autogasitalia.it
Quer tecnologia e qualidade em GNV, instale o novo Kit GNV PowerJet OBD Inteligente.
DINAMÔMETRO DE CHASSI
OFICINA PARTICIPANTE DO BÔNUS DA COMGAS
O PowerJet OBD é um sistema de Injeção sequencial para GNV que utiliza o sistema EOBD/OBD2 fornecido pelo módulo original, para fazer a correção de abertura dos injetores em tempo real.
OFICINA LIMPA E ORGANIZADA
Comece a economizar ainda hoje, adquira seu Kit GNV OBD, alta performance e desempenho para seu veículo pelo melhor preço do mercado.
MAIS INFORMAÇÕES
DISK GNV
(11) 2672-7222
Av. Vereador Abel Ferreira, 2750 - V. Formosa.

PARA DESCONTRAIR...

Uma loira foi ao médico porque não estava se sentindo bem. O médico então passou um remédio.
Depois de uma semana a loira voltou com os mesmos sintomas. O médico pergunta: "Mas você tomou o remédio que eu receitei?"
"Impossível, doutor! No vidro dizia: conserve fechado".

CAÇA-PALAVRAS

www.coquetel.com.br © Revistas COQUETEL

Procure e marque, no diagrama de letras, as palavras em destaque no texto.

O limão

Originário do sudoeste asiático, o **LIMOEIRO** é uma **ÁRVORE** comum em regiões de clima **TROPICAL** e temperado. Seu fruto, o limão, é rico em vitaminas C e nas do complexo B, assim como em sais **MINERAIS**, entre eles fósforo, **CÁLCIO** e ferro. Seu sabor é bastante **AZEDO**, devido à alta concentração de ácido cítrico.

No mundo, existem mais de cem **ESPÉCIES** de limão. No Brasil, os mais comuns são o **SICILIANO** e o **CRAVO**. Já o taiti e o **GALEGO**, também muito consumidos por aqui, na verdade são limas **ÁCIDAS**, espécies de **CÍTRICO**, mas que passam por ~~**LIMÕES**~~.

Essa fruta, cuja **CASCA** vai do verde-claro ao escuro e pode ser lisa ou **RUGOSA**, possui baixo teor de **CALORIAS** e é usada em **SUCOS**, chás, **DOCES** e na **CULINÁRIA** em geral, assim como em medicamentos e produtos de **BELEZA** e **PERFUMARIA**.

E	R	R	A	S	A	D	I	C	A	I	T	S	I	C	A	T	R	D	D	L	M
O	E	E	C	S	N	C	N	C	I	T	R	I	C	O	S	T	U	A	F	S	M
A	Z	E	L	E	B	Y	A	I	R	C	M	A	A	N	I	R	G	Z	E	I	D
M	C	U	L	I	N	A	R	I	A	F	H	B	S	C	L	O	O	E	T	A	F
H	H	D	E	E	N	R	D	C	M	A	S	S	C	E	N	P	S	D	A	R	C
N	A	E	M	T	I	I	R	T	U	R	E	N	A	I	C	I	A	O	A	E	A
E	S	P	E	C	I	E	S	L	F	H	Ô	H	S	F	T	C	F	T	L	N	L
C	T	G	T	F	T	C	C	S	R	E	M	T	L	L	D	A	T	N	H	I	O
D	M	O	G	E	L	A	G	E	E	R	I	M	S	N	O	L	I	I	A	M	R
A	O	R	Y	B	N	F	H	R	P	C	L	R	O	O	L	H	D	O	R	C	I
O	N	A	I	L	I	C	I	S	N	L	D	T	N	B	C	L	O	I	V	G	A
C	A	L	C	I	O	O	C	B	O	V	A	R	C	C	D	U	R	O	O	D	S
R	E	H	R	T	M	N	E	F	T	M	N	L	T	D	B	R	S	N	R	A	I
G	R	D	O	C	E	S	T	H	L	I	M	O	E	I	R	O	L	C	E	C	T

25

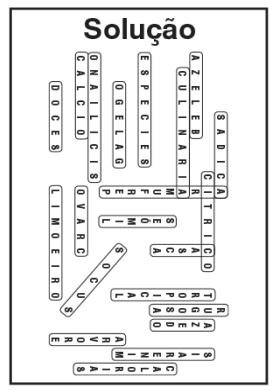

Tijolinhos crocantes de chocolate

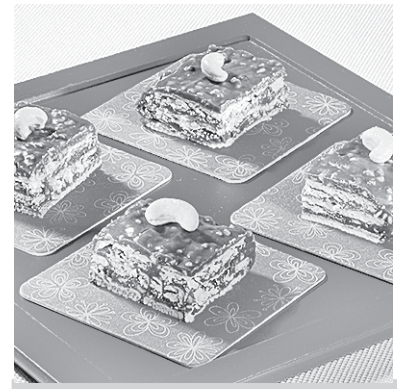

Oferecimento: Adria

Ingredientes

1 embalagem de bolacha tipo Cream Cracker
600g de chocolate ao leite picado
1 ½ xícara (chá) de creme de leite
1 xícara (chá) de castanha-de-caju torrada e picada

Modo de Preparo

Derreta o chocolate no micro-ondas por 5 minutos na potência média. Junte o creme de leite e mexa até formar um creme liso. Acrescente a castanha-de-caju e deixe esfriar.

Forre o fundo e as laterais de um refratário retangular médio com papel-alumínio. Monte alternando camadas de biscoito cream cracker e creme de chocolate com castanha-de-caju. Deixe descansar por 1 hora.

No momento de servir corte o doce em quadradinhos e decore-os com castanha-de-caju.

Cortesia

Horóscopo

Por Antonio Vilelas

Informações:
(11) 97205-8178/ (13) 3019-6644
antoniovilelas@gmail.com
www.facebook.com/antonio.vilelas.1

ÁRIES

Para que haja melhores resultados em sua vida profissional e pessoal é fundamental não se deixar ficar instável por problemas presentes e passados. Progressos ocorrem pela própria natureza do momento, com a expansão de sua autoconfiança.

LIBRA

Nada é tão constante quanto às mudanças. Mesmo sob pressão familiar ou de parceiro é importante lembrar o porquê da vida. Focar o que é importante e fortalecer sua criatividade sem deixar que os seus recursos e valores influam no que é o seu "Ser" na vida.

TOURO

As situações mais encantadoras na vida ocorrem quando sua dedicação aos outros é bem recebida e querida. E esse é o caso quando sua cooperação é maior que sua rejeição, pois decisões em períodos como esse podem mudar todo um panorama estático.

ESCORPIÃO

Sua base deve ser motivo de orgulho, não de insatisfação, pois ao encarar os seus de forma mais amorosa ajuda na harmonia. Procure se expressar com maior visão do que qualquer mudança hoje irá representar no futuro, mas agindo à sua volta nesse momento.

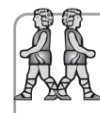

GÊMEOS

A irritação por insatisfação não é uma boa conselheira, pois não faz parte de seu ser; é apenas uma permissão que dá para que ela se manifeste. Os progressos pessoais e profissionais estão batendo à porta, mas só os percebe quem estiver são para perceber.

SAGITÁRIO

Certo momento da vida é para reflexão e ação na melhoria da forma e das estruturas, tanto externas como internas, pois uma é o reflexo da outra. Controle com sabedoria a mudança que é necessária ao seu desenvolvimento, não baixando sua vibração de alegria e sorte.

CÂNCER

Há momentos em que valores precisam ser revistos a luz da sabedoria, para maior eficácia em sua vivência. Transformação é fruto de suas relações e são bem vindas para se auto aprimorar. Qualidade de vida não deve ser nas aparências, mas sim vivida.

CAPRICÓRNIO

As coisas ocorrem de acordo com o que você pensa e sente. Suas decisões baseadas na prática nem sempre dão os resultados esperados e a lógica não se afirma. Portanto aceite sua impotência deixando livre seu espaço mental criativo na solução de problemas.

LEÃO

Estar do lado dos outros aprendendo e não se sentindo violentado é uma questão de sabedoria na vida e faz parte do aprendizado. A expansão de suas crenças e amplos valores é fundamental nesse momento, em que há mais harmonia, mais amor.

AQUÁRIO

Novo ano, novas energias e novo rumo a sua vida poderão ocorrer colhendo experiências ou agraciado por vitórias. Mas nada terá significado caso você não esteja bem com suas ideias. Necessária uma reflexão profunda de tudo que quer ter e ser na vida.

VIRGEM

Cuidar do corpo e da mente faz parte do processo de purificação que estás bem familiarizado. Direcione seus pensamentos ao que interessa e eleve sua força no amor de ser quem és. Transforme o que for preciso para encontrar a segurança interior que queres.

PEIXES

Ação em prol de conquistas. Interação com amigos e parceiros poderão lhe trazer conclusões interessantes e positivas. Mas mesmo com sucesso é necessária em certos momentos uma parada, para entender o que está fazendo de sua vida.

Lei municipal sobre o enfrentamento da AIDS é sancionada

Lei 16.385 foi publicada no Diário Oficial em 02 de fevereiro. Objetivo é chamar a atenção para a doença.

Foi publicada no Diário Oficial de 02 de fevereiro a Lei nº 16.385, que marca o mês de dezembro como período de enfrentamento contra a AIDS no município de São Paulo. A nova lei foi elaborada pelo vereador Salomão Pereira (PSDB), Calvo (PMDB), George Hato (PMDB) e mais 25 vereadores, com o objetivo de chamar a atenção da sociedade para a prevenção da doença através de atividades públicas.

Além da AIDS outras doenças sexualmente transmissíveis (DST) também serão abordadas. O foco será a conscientização, prevenção, assistência, proteção e promoção dos direitos humanos das pessoas que vivem com HIV/AIDS. Os meses de dezembro, na capital paulista, serão denominados Dezembro Vermelho.

Estarão envolvidas nas atividades as áreas da saúde, educação, direitos humanos, além do Sistema Único de Saúde (SUS). Os Poderes Executivo, Legislativo e Judiciário, entidades e instituições do movimento social organizado, organismos internacionais, órgãos governamentais e a Câmara Municipal de São Paulo também participarão do movimento de conscientização.

Todos os meses de dezembro na cidade de São Paulo serão marcados por eventos, iluminação de prédios públicos com luzes vermelhas, palestras e atividades educativas. Além disso, caberá ao poder público a veiculação de campanhas na mídia, sempre com o objetivo de chamar a atenção para a epidemia de AIDS que ainda persiste no mundo.

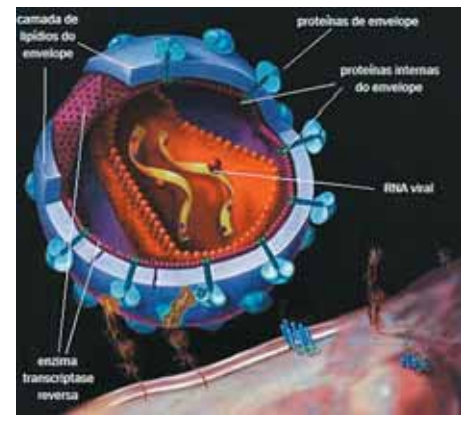

"TAXISTA PODEMOS CONSEGUIR UM BOM DINHEIRO PARA VOCÊ"

Se você trabalhou com carteira assinada nos anos 1999 a 2013, tem conta vinculada ao FGTS ou foi dispensado e recebeu seus direitos, você pode solicitar a correção do FGTS na ordem de 88% devido pela Caixa Econômica Federal.
A Ação contra a Caixa é individual.
Traga os seguintes documentos: RG, CPF, carteira de trabalho, extrato do FGTS e comprovante de endereço.
Escritório de advocacia: Rua Conde do Pinhal nº 8 - 14º andar - Liberdade (atrás do Fórum João Mendes).

Associado da Coopetasp tem atendimento preferencial. Procure por Vilma ou Martins. Fone: **3104-2523** e-mail vilmadias@rodriguespereira.adv.br.

GUINA CERTEZA DE BONS SERVIÇOS
PROMOÇÃO GANHE
R$700,00 a R$ 900,00 em abastecimento!!!
Promoção válida somente para taxistas.
*PARCELAMOS ATÉ 10 X S/JUROS (NO CARTÃO)
KIT GERAÇÃO 5
GNV É NO GUINA
LANDIRENZO LOVATO GNV Economiza por você. mais de 20 Anos do trabalho
GUINA CERTEZA DE BONS SERVIÇOS
(11) 2562-3256
Avenida Marechal Tito, 3340 Itaim Paulista - Zona Leste - www.guina.com.br

Rosane Automoveis
A CASA DO TAXISTA!!!
Compramos seu usado pagando o melhor preço de mercado
Fornecemos toda assessoria ao taxista:
Despachante, alvarás, locações e transferências
Carros 0 KM ou Semi-novos, revisados com garantia, veículos de todas as marcas e modelos
Trabalhamos com consignação para a venda de seu táxi
Conseguimos o melhor preço no seu táxi
* Taxa 0,89% ao mês é válida para financiamento com 50% de entrada, mediante a aprovação da Caixa Econômica Federal.
Financiados com taxas de juros a partir de 0,89% ao mês*
ALVARÁ - TAXI
Tenha uma renda garantida. Administramos seu Alvará com qualidade e honestidade !!!
SEGURO
Cote seu seguro conosco, trabalhamos com todas as Companhias com os melhores preços do mercado !!!
SE FOR FINANCIAR O SEU TÁXI TEMOS A SOLUÇÃO!
Tels.: 11-3333-3456 / 3338-1266
7726-4620 / 7820-4320
wapss@hotmail.com
Rua Conselheiro Nébias, 636
Campos Elisios - SP

COOPETASP: a serviço dos taxistas

Serviço de carta de rendimento e lucro cessante na hora

Clínica Médica São Francisco:
Av. Carlos de Campos, 509 - Pari.
Rua Imbaúba, 78 - Pari.
Av. Guapira, 271 - Tucuruvi.
Consulta: R$ 70 para associado, esposa e filhos, com direito a incluir até seis dependentes, sem carência de idade. Exames: 50% de desconto.

Clínica Odontológica Inovaré:
Rua Leandro Dupret, 51 - Vila Clementino.
Limpeza, consulta inicial e atendimento emergencial com hora marcada gratuitos. Preço especial para tratamento. Atendimento para o titular e familiares.

Odontologia Especializada – Clínica Dra. Fabiana Cavallaro:
Rua Conselheiro Saraiva, 404 – Santana - Telefones: 2362-1922/ 2099-1922
Profissionais de todas as especialidades, flexibilidade de horários para taxistas e formas especiais de pagamento.

Clube Plêiades Parque Aquático
Mensalidade familiar: R$ 47,10 + Carteirinha individual: R$ 10 (pago uma única vez).

Diversos serviços

* Emissão de nota fiscal (na hora)
* Fornecimento de boleto
* Comprovante de renda (na hora)
* Carta de lucro cessante (na hora)
* Isenção de IPI e ICMS
* Financiamento (pelo Banco do Brasil, Caixa Econômica ou bancos privados)
* Guincho 24 horas em todo Brasil
* Atendimento jurídico
* Recursos de multas
* Despachante
* Renovação de cadastro
* CNH e CFC
* Folhas corridas
* Restituição de IPVA para carros particulares em caso de roubo
* Restituição de sinistro negado pela seguradora
* Seguro de vida

Associe-se

Rua Napoleão de Barros 20 - Vila Mariana
Telefone 11 2081-1015
atendimento@coopetasp.com.br
www.coopetasp.com.br
Conforme assegura a Constituição Federal, ninguém é obrigado a se associar ou se manter associado.

Nota Fiscal Eletrônica

Se a empresa que você atende exige nota fiscal eletrônica, procure a Coopetasp.

Carta de rendimento para a compra do carro 0 km ou lucro cessante

Atendimento aos sócios e não sócios.
O documento é liberado na hora.

RETESTE DE CILINDRO
Kit 6º geração
Em 90 minutos
Consulte preço especial para cilindros duplos
FAZEMOS TAMBÉM: INSTALAÇÃO E MANUTENÇÃO
Rod. Raposo Tavares, Km 21,5
Sentido - SP - Ao lado do Rodoanel
Fone: 4617-4666
Cel.: 97951-7663

EducaTran
Centro de Formação de Condutores
Curso de Táxi
na Educatran Zona Norte
Rua Maria Cândida 1070 – Vila Guilherme
Fones: 2218-2005 ou 2218-2429

NA ÁGUA RASA TEM GÁS NATURAL
VENHA ABASTECER CONOSCO!
• Ótima pressão,
• Ótima localização
• Bom atendimento
AUTO POSTO OITI
Av. Regente Feijó, 1.188 - Tel.: 2966-7947

CAPARROZ DESPACHANTE E CORRETORA DE SEGUROS
Todos os nossos serviços divididos em 3 vezes iguais no cartão de credito
Parcele aqui suas multas e IPVA com cartão de crédido ou Cheque
Tiramos suas cartas de Isenção IPI/ICMS
Regularizamos seu INSS para tirar Isenções
Damos entrada e retiramos na Receita Federal e Estadual
Trabalhamos com as melhores seguradoras
PORTO SEGURO Azul SEGUROS SulAmérica
4301-9829 WhatsApp 9 66027423
Rua Siqueira Bueno, 2226/2238 - Mooca - São Paulo/SP david@caparroz.com.br

PARA ANUNCIAR NA FOLHA DO MOTORISTA LIGUE 5575-2653

Mudanças em pontos de táxi e ressinalização

O Departamento de Transportes Públicos (DTP) divulgou no Diário Oficial mudanças estruturais em alguns pontos de táxi da cidade de São Paulo. Confira:

DIÁRIO OFICIAL DE 27/01/16

Portaria nº 010/16 - DTP. GAB.

Remaneja o ponto privativo nº 2678 (C.L.P. 17.10.063-1) para estacionamento de táxi, categoria comum, na própria Rua Henrique Fausto Lancelotti, lado contíguo ao canteiro central entre esta e a Avenida Washington Luis, compreendida entre a Rua Vieira de Moraes e a Rua Nhu-Guaçu, capacidade para 4 vagas, índice de rotatividade igual a 3,2 carros por vaga totalizando 13 permissionários.

DIÁRIO OFICIAL DE 28/01/16

Portaria nº 005/16 - DTP. GAB.

Estabelece o ponto privativo nº 3060 (C.L.P. 10.08.020) para estacionamento de táxi, categoria comum, na Rua Bom Pastor, lado contíguo ao Metrô Sacomã, entre a Rua Agostinho Gomes e a Rua Greenfeld, capacidade para 3 vagas, índice de rotatividade igual a 3,3 carros por vaga totalizando 10 carros.

Portaria nº 008/16 - DTP. GAB.

Remaneja o ponto privativo nº 2370 (C.L.P. 12.06.011-9) para estacionamento de táxi, categoria comum, na Rua José Maria Whitaker, lado ímpar, entre a Rua Luis Góes e a Rua Guapiaçu, com 2 segmentos - 1º Segmento: reduzir o espaço físico na Av. José Maria Whitaker, lado impar, capacidade para 2 vagas; 2º Segmento: ampliar o espaço físico, na mesma via, lado oposto, capacidade para 2 vagas; Extensão Total do Ponto: 20 metros. Capacidade: 4 vagas. Índice de rotatividade: 3 carros por vaga; Total de Permissionários: 12 veículos.

SERIPA Filiada a ADETAX
Seripa Empresa de Táxis
Fundada em 1971
VOYAGE E LOGAN COMPLETOS A PARTIR DO ANO 2013
REGISTRO EM CARTEIRA, SEGURO DE VIDA E SOCORRO MECÂNICO 24 HORAS
Venha fazer parte da nossa empresa, excelente ambiente de trabalho
Apresentar-se c/ cadastro e carteira de trabalho
Rua do Acre, 323 - Mooca - SP Fone: 2604-7885

COBERTURAS PADRONIZADAS EM POLICARBONATO
Reformas em geral - Remoção
Toldos e luminosos
COBERTURA TAXI PONTO COBERTURA TAXI
Há 30 Anos no Mercado
COBERTURAS A PARTIR DE R$ 3 mil
3271-8266
2839-8235
Nextel: 7806-0929 / ID 7*16551
alfaestrutural@bol.com.br
R. Mem de Sá, 150 - Mooca

PEÇAS E SERVIÇOS

DINAPEÇAS
Dinamar Componentes Automotivos Ltda

Manutenção e instalação de Kits de Direção Hidráulica
Venda de componentes Hidráulicos

ZF BOSCH TRW DHB KYB JTEKT

PARCELAMOS EM ATÉ 5x SEM JUROS

R. Juntas Provisórias, 181, Ipiranga / SP 11 2065-7800

AR CONDICIONADO
PROMOÇÃO somente para Taxistas

CARGA DE GÁS R$69,90

EXECUTAMOS TAMBÉM SERVIÇOS:
TROCA DE FILTROS
HIGIENIZAÇÃO
MANUTENÇÃO
CONSULTE

RBL Auto Center
Av. Fagundes Filho, 679
São Judas (Metrô São Judas).
Fones: 5584-9266 5072-2687

DIREÇÃO HIDRÁULICA
HYDRAU SYSTEM 2533-8732

Kit de Direção com 1 ano de garantia para linha VW, GM,FIAT, FORD, PEUGEOT e RENAULT.

CONSERTO INSTALAÇÃO MANUTENÇÃO

Promoção Especial para Táxista

DANIEL CEL. 7761-3629 / 118*21504 ID
Rua Padre Adelino, 1720 -Tatuapé

World Cambios
ESPECIALIZADO EM CÂMBIOS AUTOMÁTICOS E MECÂNICOS
F.: 5068-0560 / ID 82*237908/ID 82*209257
ESPECIALIZADO EM TROCA DE ÓLEO DE CÂMBIO AUTOMÁTICO

Facilitamos pagamento
18 anos de tradição no mercado

DESCONTO ESPECIAL PARA TAXISTA

R. Sta. Cruz, 2.368 – Em frente ao Bradesco

ORÇAMENTO SEM COMPROMISSO www.worldcambios.com.br

ROD. CÂMBIO
Nacionais & Importados

DESCONTO ESPECIAL PARA TAXISTA.

ESPECIALIZADO EM CÂMBIO MECÂNICO E AUTOMÁTICO DESDE 1998

Tel.: (11) 3978-2886 / ID: 9*22031 rodcambio@ig.com.br

Rua Estevão da Gama, 06 - Freguesia do Ó - SP

DR BOMBAS
Bombas de combustível novas e remanufaturadas
Bóias e filtros de combustível
Auto-Elétrico
Oficina Mecânica

Rua Santa Cruz, 2376 – São Paulo – SP
(11) 5061-9761 (11) 5061-9681

DIREÇÃO HIDRÁULICA
• Caixas Mecânicas • Mangueiras • Bombas Eletro Hidráulicas • Suspensão

• Trabalhamos c/ Linhas Leve e Pesada • Vendas
• Instalações • Manutenções • Nacionais e Importados

20 anos de tradição
Não deixe de nos consultar
ACEITAMOS:

www.extradiesel.com.br

EXTRA DIESEL®

CENTRAL DE ATENDIMENTO
3975-6764 / 3998-1388 / 3977-3992

EXTRA DIESEL - R. Angelina Ugoline, 13 Pirituba (alt. 1.545, Av. Edgard Facó)

Aberto de 2ª a Sábado

Zelina táxi Oficina do Mário
MUDOU PARA NOVO ENDEREÇO

ATENDIMENTO TAMBÉM SÁBADOS, DOMINGOS E FERIADOS

Vendas - Consertos e instalações de taxímetros (todas as marcas)
VELOCÍMETROS - LUMINOSOS - MUDANÇA DE TARIFA
Telefax: 2341-0067 / 2341-0314
Av. Brumado de Minas, 353 a 500 metros do Ipem

Aceitamos os cartões
Visa
Máster Card
Rede Shop
Hipercard

EMBREMARQUES
+ de 30 anos c/ o Taxista

EMBREAGEM- SUSPENSÃO - FREIO

EMBREAGEM INSTALADA REMANUFATURADA PELA FÁBRICA REVESTIMENTO ORIGINAL (FRASLE, VALEO)

EMBREAGEM INSTALADA 3 x sem juros

Aplicação	Rec	Nova
Palio – Idea 1.4	R$ 250,00	R$ 390,00
Doblo–Palio 1.8 (platô-disco)	R$ 270.00	R$ 490.00
Idea 1.6 -1.8 Etork (platô-disco)	R$ 350.00	R$ 520,00
Meriva-Cobalt 1.4 (platô-disco)	R$ 250.00	R$ 390.00
Spin-Cobalt-1.8 (platô-disco)	R$ 250.00	R$ 410.00
Zafira-Meriva-1.8(platô-disco)	R$ 250.00	R$ 410.00
Spacefox-Fox (mec)	R$ 300.00	R$ 490.00
Logan 1.0 8v	R$ 300.00	R$ 520,00
Logan 1.6	R$ 350.00	R$ 590.00
Grand Siena 1.4	R$ 350.00	R$ 550.00

SOB NOVA DIREÇÃO

LUK Valeo SACHS HONESTIDADE C/ QUALIDADE Nextel: 7832-2636 / ID: 84*21092

Rua Do Bosque, 280- Barra Funda 3392-3629 / 3392-3960

Castro Automotivo AMORTECEDORES
26 anos

Serviço Especializado em Freios e Suspensão
Escapamentos • Freios • Suspensão • Embreagem

Serviços com Garantia

Condições Especiais p/ Taxistas

AMORTECEDORES REMANUFATURADOS	
Meriva / Zafira / Astra / Vectra	R$ 290,00
Siena / Palio/Week/ADV	R$ 280,00
Logan/ Sandero	R$ 450,00
Idea/Doblo/Adventure	R$ 350,00
Punto/Linea	R$ 480,00

AMORTECEDORES NOVOS	
Meriva / Zafira / Astra / Vectra	R$ 690,00
Siena / Palio/Week/ADV	R$ 520,00
Fox/EcoSport	R$ 670,00
Logan/Sandero	R$ 680,00
Punto/Linea	R$ 680,00

JOGO DE 4 PEÇAS COLOCADAS

AV. ATALIBA LEONEL, 2013 - SANTANA (Próximo Shopping Center Norte)

CONSULTE -NOS 2959-1093

TIERNO
46 anos

PRÉ INSPEÇÃO VEICULAR
RETESTE DE CILINDRO

Trabalhamos com KIT GNV 5ª geração

INSTALAÇÃO E MANUTENÇÃODE EQUIPAMENTOS DE GNV

WHITE MARTINS BRC

INSTALAÇÃO E CONSERTO DE TAXÍMETROS E IMPRESSORAS

Rua Júlio de Castilho, 324/330 - Belém

E-mail: tierno.gas@terra.com.br 2292-9488 / 2796-2751

ATENÇÃO TAXISTA
Na região Vila Mariana

Você pode pegar a Folha do Motorista, No Posto Tutoia, Rua Dr. Amâncio de Carvalho, 26

Fone: 5575-2653

Folha do Motorista
Onde seus anúncios rendem muito mais.

Ligue hoje mesmo e anuncie 5575-2653

OS PINGUINS
AR CONDICIONADO AUTOMOTIVO
www.ospinguins.com.br
PREÇOS ESPECIAIS PARA TAXISTAS
Fone:(11) 3462-3409 - Nextel: 121 *102 416 - Tadeu
Ar Condicionado Automotivo e Direção Hidráulica Instalação e Manutenção Nacional e Importado
Rua Doze de Setembro, 945 - Vila Guilherme

Folha do Motorista
Onde seus anúncios rendem muito mais.
Ligue hoje mesmo e anuncie
5575-2653

DINÂMICA
BOMBAS ELÉTRICAS
Promoção para Taxista
TROCA DE BOMBA DE COMBUSTÍVEL ELÉTRICA
TROCA DE SENSOR DE NIVEL (BOIA)
TESTE DE BOMBA VAZÃO PRESSÃO
TROCA DE FILTRO DE COMBUSTIVEL
BOMBAS NOVAS E REMANUFATURADAS
R. Lord Cockrane, 1205 - Ipiranga SP
Fones: 11 2215-3344 / 11 2069-9187
www.dinamicabombas.com.br

www.lenafembreagens.com.br
LENAF EMBREAGENS
PROMOÇÃO SÓ PARA TAXISTA
Pioneiro em Embreagens há 35 Anos

SIENA 1.0 / 1.4	R$210,00
PALIO 1.8	R$230,00
MERIVA/ASTRA	R$230,00
IDEIA 1.4	R$210,00
ZAFIRA 2.0 8V	R$230,00
LOGAN/SPACEFOX	R$280,00

EMBREAGEM NOVA INSTALADA:
ASTRA 8V EMERIVA 1.4 E ZAFIRA 2.0 8V
ORIGINAL GM R$ 450,00
3x Sem Juros no Cartão
RUA SAN GENNARO, 115 - 11 3209-3030 / 2579-8205
RUA JAVARI, 486 - 11 2291-0910 / 2618-5048

Jurídico da Coopetasp atende sócios e não sócios

O DEPARTAMENTO JURÍDICO DA COOPETASP ATENDE SÓCIOS, EMPRESAS, ASSOCIAÇÕES E O PÚBLICO EM GERAL.

Dr. Sérgio Matiota
segundas-feiras, das 12h30 às 17h
civil, criminal e trabalhista.

Dra. Rita Simone Miler Bertti
quintas-feiras, das 13h às 17h
família, civil e administrativo.

Dr. Davi Grangeiro da Costa
terças e quartas-feiras, das 13h às 16h30
civil e família.

Confira as especialidades atendidas:

* Acidentes de trânsito
* Acompanhamento de escrituras
* Acompanhamento de contratos
* Alvará judicial
* Apreensão de veículos
* Cassação de alvará e cadastro (quando esgotadas as condições administrativas
* Causas trabalhistas
* Compra e venda de imóveis
* Danos morais
* Despejo por falta de pagamento
* Indenização por dias parados
* Direito criminal
* Direito do consumidor
* Discriminação
* Divórcio
* Entrada de aposentadoria
* Inventário (cartório ou fórum)
* Mandado de segurança
* Pensão alimentícia
* Processo administrativo
* Processo contra terceiro
* Reabilitação do nome
* Renegociação de dívidas
* Reparação de danos
* Revisão de aluguel
* Revisão de aposentadoria
* Separação de bens
* Conciliação entre as partes

ATENDIMENTO NA SEDE DA COOPETASP, COM HORA MARCADA: R. NAPOLEÃO DE BARROS 20 – VILA MARIANA – TEL.: 11 2081-1015

AUTO ESCOLA MARCONI / MARCO ZERO
Credenciado pela SMT/DTP
marconi
CURSOS PARA:
• Taxista
Providenciamos e renovamos seu cadastro
Estamos a mais de 15 anos no mercado
3081-4930 / 3063-9733
Rua Oscar Freire, 2.095
Próx. ao Metrô Sumaré
e-mail:cursomarconi@hotmail.com
Temos curso para as categorias
LUXO, ESPECIAL, PRETO E COMUM

R.B.S. Taxímetros
Painéis - Velocímetros
Temperatura - Bóia
Marcadores de Combustível
Nacionais e Importados
Tel.: 11 2934.3487 - 98119.2601
Av. Ede, 453 - Vila Ede - São Paulo - SP

GUARUJÁ AUTO CAPAS
DIRETO DA FÁBRICA
guarujaautocapas.com.br
Rua Felix Guilhem, 326 Lapa São Paulo SP
11 3611-9086 * 11 3611-6256

Ao adquirir seu carro novo, consulte os anunciantes da Folha do Motorista

Nossos anunciantes privilegiam a categoria e oferecem condições especiais

Ao comprar seu carro zero quilômetro ou realizar serviços, consulte antes os anunciantes da Folha do Motorista. Essas empresas contam com vendedores especializados, privilegiam a categoria taxista e oferecem condições especiais.

As isenções de IPI (Imposto sobre Produto Industrializado) e ICMS (Imposto sobre Circulação de Mercadorias e Serviços) são um facilitador na troca do veículo usado por um novo. O percentual de desconto varia de acordo com o modelo escolhido, mas só é concedido se a compra for realizada diretamente nas concessionárias.

A linha de crédito especial FAT Taxista, para aquisição de carros com recursos do Fundo de Amparo ao Trabalhador (FAT), está ativa. O crédito possibilita o financiamento de até 90% do valor de veículos novos, respeitando o teto de R$ 60 mil. O prazo para o pagamento pode ser de até 60 meses, com taxa de juros de 4% ao ano e isenção de IOF (Imposto sobre Operações Financeiras).

TOQUE INFORMAL

1. Na Avenida Paulista, onde fica a sede da empresa de táxi Vermelho e Branco, conversei com o simpático taxista José Rosa, um dos fundadores do serviço de rádio, que dirige táxi há mais de 60 anos e tem 88 anos de idade. Rosa foi o primeiro taxista a pintar o carro de vermelho e branco. O veterano taxista já transportou passageiros ilustres, entre eles Benito de Paula e o ex-presidente João Figueiredo. Segundo Soares, um senhor cheio de simpatia, Rosa teria ensinado a apresentadora de TV Hebe Camargo a dançar.

2. Vale ressaltar que a Vermelho Branco, que Rosa faz parte, será homenageada no próximo dia 29 de fevereiro na Câmara Municipal (Salva de Prata).

3. Taxistas: digam não à violência

Assistimos preocupados nos últimos dias cenas de depredação e violência por parte de alguns taxistas, que dão impressão de estarmos nos tempos das cavernas. Concordamos que a atuação da Uber é ilegal e desleal com a categoria, e que os taxistas legalizados estão sofrendo concorrência desleal e predatória. Porém, jamais podemos concordar que um taxista, participante de uma categoria reconhecida pela população como prestadora de serviços relevantes, suba num carro preto para protestar contra a pessoa que se encontra no interior daquele veículo, independe de se considerar legal ou não.

Os taxistas precisam se conscientizar que tais formas de protestos só repercutem de forma negativa. A sociedade repudia a violência. Além disso, alguns envolvidos já foram identificados e estão sujeitos a processo de cassação de alvará pelo DTP.

Na Câmara Municipal o vereador Salomão Pereira é um batalhador incansável contra essa empresa clandestina Uber, e providencias legais contra ela estão sendo tomadas, mas de forma civilizada. Tenham calma.

CARNAVAL ANTIGO

Hoje o Zezé tá careca
Arlequim não chora pelo amor
da Colombina,
Agora não tem lança perfume
Nem se tiver a propina

Me dá um dinheiro aí
Pede-se agora e no carnaval,
As águas não vão rolar
Porque tudo está mal

Para a maioria é bom
Se chover três dias sem parar,
Ninguém sentirá magoa
Porque água não vai faltar

Você que tem tempo para o carnaval
É sua grande diversão,
Depois de tudo terminado
Será que tem tempo para religião?

A ala não abre mais
Garrafa cheia vai sobrar,
Com a situação difícil
Não tem dinheiro para gastar

Hoje é o último de carnaval
Na avenida eu vou pular,
Depois vem o dia de branco
Acordar cedo e trabalhar.

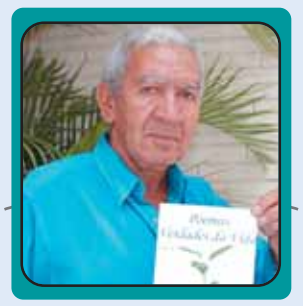

Ari Lopes da Fonseca
Taxista, trabalha em um ponto na Avenida Jaceguai há 35 anos. Autor do livro "Poemas Verdades da Vida", já prepara o lançamento de seu segundo livro de poesias.

Trecho da Marginal Tietê tem velocidade reduzida para 40 km/h

Desde o dia 30 de janeiro um trecho da Marginal Tietê passou a ter a velocidade máxima de 40 km/h. O local que os motoristas precisarão reduzir a velocidade começa na Avenida Presidente Castelo Branco (Marginal Tietê, sentido Ayrton Senna), no Bom Retiro.

Na pista central a velocidade máxima caiu para 50 km/h entre a bifurcação após a Rua Anhaia e a junção das pistas após a Ponte Governador Orestes Quércia (mais conhecida como Estaiadinha). No mesmo trecho a máxima caiu para 40 km/h na pista local. Na pista expressa continua a velocidade máxima de 70 km/h.

Segundo a CET (Companhia de Engenharia de Tráfego) a redução de velocidade no trecho foi realizada para proteger a vida das pessoas que moram na Comunidade do Gato, próxima ao local. Foram instalados faixas e painéis informativos para orientar os motoristas sobre as mudanças, mas no trecho ainda não há radares fixos.

Ao fazer inventário de taxista, procure advogados especializados

Não perca o alvará por erros em inventários

Após o falecimento do titular do alvará a família tem 30 dias para indicar um segundo condutor, com Condutax, ao DTP (Departamento de Transportes Públicos). Depois deste prazo é exigido o inventário, que leva tempo para ser finalizado.

De acordo com a lei 7.329 a transferência de alvará deve ser feita em até três anos; depois desse tempo o alvará entra em processo de caducidade. Para antecipar a transferência o advogado, após dar entrada no inventário, pode solicitar ao juiz um alvará judicial.

Erros em inventários podem levar à perda definitiva do alvará. Por isso, procure o departamento jurídico da Coopetasp: nossos advogados são especializados em inventários de taxistas. O atendimento é realizado para sócios e não sócios.

Coopetasp – Associação dos Coordenadores e Permissionários em Pontos de Táxi de São Paulo
Rua Napoleão de Barros 20 - Vila Mariana
Telefone: 2081-1015

CLASSIFICADOS
Até 3 linhas R$ 30,00

PNEUS MEIA VIDA NACIONAIS Pirelli Firestone Goodyear Bridgstone Michelin Carros Pick ups e utilitários Aro 13 ao 17 Todas as medidas Bom preço Fone.: 2081-2404 WhatsApp: 9 9585-6727 **www.pescapneus.com.br**

Vendo Carro 0Km ou Usado, com colocação de 2° titular, alvará livre.. Consultoria e Administração – Waldemar Mendes – Rua: Siqueira Bueno, 2181 – Sala: 3 – Mooca _ Fone: 7853-4196 / 9.8585-5988.

Colocação de 2°titular, para carro 0km ou usado montado. Consultoria e Administração – Waldemar Mendes – Rua: Siqueira Bueno, 2181 – Sala: 3 – Mooca – Fone: 7853-4196 / 9.8585-5988.

Transfiro alvará c/ carro Zafira, automática c/ponto no Jardins F: 9.8525-3346 c/ Anderson.

Vendo Doblo Adventure,1.8 2011,completa,branca,único dono F: 9.4769-3893 c/ Claudenir.

Transfiro alvará c/ponto região Portal do Morumbi com ou sem carro F: 9.9209-4840 c/ Eudes.

Vendo Corolla 13/14 e Procuro 2º motorista p/Taxi executivo, ótimo ponto F: 9.8101-1375 / 7006-6630 ID 55*690*19305 c/ Gaucho.

Vende-se Versa 2014, taxi completo, ponto Miralta c/ a Marginal alto de pinheiros F: 9.8496-5389 / 8156-7704 c/ Arnaldo.

Sou taxista á 18 anos, tenho Audi A6, com clientela, perdi meu taxi, ofereço-me como 2º motorista F: 9.4771-1517 c/ Newton.

Vendo taxi Spin LT automática, 2013,75mil Km, transfiro alvará e ponto no Itaim F: 9.8183-3872 c/ Wilson.

Vendo Fiat Linea dualogic 2012, c/ kit de gás ou sem F: 9.9697-3793 c/ Lourenço.

Anuncie na Folha do Motorista
Ligue já
5575-2653

Transfiro alvará c/ ponto City lapa F: 9.6259-4032 (oi) / 9.8132-3990 (TIM) c/ Ivo.

Compro carro e procuro alvará co-proprietário ou 2º motorista F: 9.6887-4218 (oi) c/ Claudio.

Vende-se Spin 13/14, 120mil km c/ ponto em Higienópolis F: 9.9941-4099 c/ Marco.

Transfiro alvará carro Voyagem 1.0, 2013 c/ ponto na Aclimação F: 9.9590-5749 c/ Rubens.

Transfiro alvará 2010 c/ponto em hospital F: 9.8241-8149 c/ Adalberto.

Transfiro alvará no Jardins c/ ponto sem carro F: 9.9695-2520 c/ Antonio.

Transfiro alvará c/ ponto no Itaim Trav. Cid. Jardins e vendo carro cobalt 2014 1.8, aut. F: 9.8202-3685 c/ Severino.

Oportunidade – Transfiro alvará de Taboão da Serra F: 9.9581-0473.

Ofereço-me c/ preposto ou 2º motorista, 20 anos de experiência, zona sul c/garagem F: 4069-1277 / 9.6334-3576 c/ Freitas.

Transfiro alvará c/ ponto na Rua: Major Maragliano em frente aos Hosp. Psiquiátrico VL. Mariana F: 9.4727-1393.

Transfiro ou alugo alvará taxi de Luxo sem carro, interessados terá que adquirir o veiculo F: 9.7534-3281 / 7002-7412 c/ Alan.

Transfiro alvará c/ ponto ótimo no Butantã F: (16) 9.8176-3138 / (11) 8692-1355 c/ Maria.

Vendo Meriva 2010 e procuro co-proprietário sou particular F: 9.5784-1822 c/ Waldomiro

Vendo Prisma LT 1.4, 2015, flex, única dona, completo c/multimídia c/tv original, 27mil Km, branco F: 9.6113-8212 c/ Cristiane.

LIMPO ANTECEDENTE CRIMINAL

Dificuldade para conseguir alvarás, emprego ou participar de concursos públicos por causa de antecedentes criminais? Se você já cumpriu sua pena ou foi absolvido, regularizamos sua situação e limpamos seu atestado de antecedentes!

RC Assessoria Jurídica: 11- 3438 8866

ASSINE A FOLHA DO MOTORISTA

Preencha os espaços abaixo e mande para nossa redação, com um cheque no valor de R$ 50,00 nominal à Unida Brasileira Empresa Jornalística Ltda. Rua Dr. Bacelar, 47 – Vila Clementino – SP – Fone: 5575-2653 – CEP 04026-000. Se preferir faça um depósito na conta: Banco Bradesco *Ag. 0548-7 * Conta 34609-8. Mande junto o comprovante de depósito. O recibo enviaremos pelo correio. E-mail: anunciomotorista@uol.com.br Assinatura de R$ 50,00 por 6 meses.

Nome:.....

End:.....

CEP: .....Cidade:..... Estado:.....

Data:.....

Assinatura: .....

Data de Nascimento:..... Fone:.....

.CAFÉ PHOTO.

Quem conhece, sabe a diferença.

Bar • Restaurante • Música ao vivo

GRATIFICAMOS O TAXISTA COM R$50,00 POR CADA INDICAÇÃO DE PASSAGEIRO PAGANTE.

O SEU PASSAGEIRO MERECE O MELHOR! APRESENTE A ELE A CASA MAIS BADALADA DE SÃO PAULO!

O MELHOR CAFÉ DO MUNDO, AGORA COM OS MELHORES PREÇOS, EM TUDO!

SEGUNDAS, SÁBADOS e FERIADOS: R$ 100,00

OU R$ 150,00 CONSUMÍVEIS

TERÇAS, QUARTAS, QUINTAS e SEXTAS: R$ 150,00

OU R$ 120,00 + CONSUMAÇÃO MÍNIMA DE R$ 100,00

(11) 94922-7190 cafephoto cafephotosp

Av. Presidente Juscelino Kubitschek, 373 - Itaim Bibi - São Paulo / SP
Funcionamento: Segunda à Sexta - 19h às 4h ou até o último cliente
Sábados e feriados - 21h às 4h ou até o último cliente
Fone: (11) 2608-9666 - **www.cafephoto.com.br**

HONDA

SEU TÁXI MUITO MAIS
FÁCIL ESTÁ AQUI!

TÁXI É Forte

FOTOS ILUSTRATIVAS

EQUIPE ESPECIALIZADA:
CHEILA: 3838.3030
LUIZ: 3838.3004
MIRO GUEDES: 3838.3062

Todos juntos fazem um trânsito melhor.

(1) Tiramos sua carta de isenção.

CONDIÇÕES ESPECIAIS PARA CIVIC LXR SOMENTE COM ALVARÁ. PRONTA-ENTREGA! (2)

Forte - Ceasa Av. Dr. Gastão Vidigal, 2.351 **3838.3000**

1) Valores c/ isenção de IPI e ICMS destinados a Taxi c/prazo de entrega estipulado pela Montadora. 2) Maiores informações sobre esta condição, consulte nossos vendedores. Crédito sujeito a aprovação. Fotos Ilustrativas. A Honda Forte reserva-se o direito de corrigir possíveis erros de digitação.

hondaforte.com.br
Seu Honda tem a nossa força.